

RA

N. CATALOGO GENERALE

N. CATALOGO INTERNAZIONALE

MINISTERO PER I BENI CULTURALI E AMBIENTALI  
DIREZ. GEN. DELLE ANTICHITA' E BELLE ARTI

REGIONE

N.

CODICI

16/00012897

ITA:

SOPRINTENDENZA ARCHEOLOGICA DELLA PUGLIA

63

PUGLIA

(5605241) Roma, 1975 - Ist. Poligr. Stato - S. (c. 1.000.000)

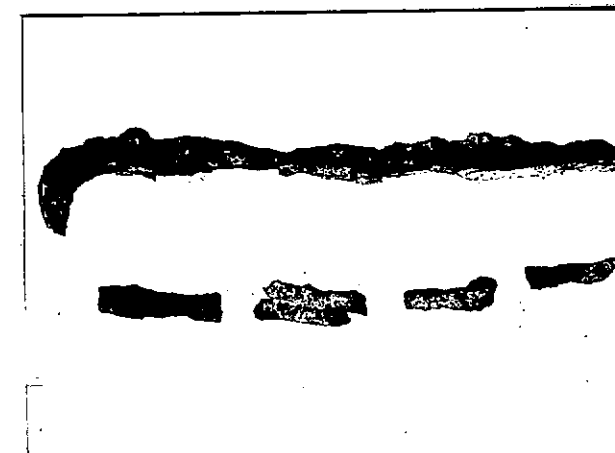
PROVINCIA E COMUNE: **BA-BARI**LUOGO DI COLLOCAZIONE: **Museo Archeologico** INV. **22177**OGGETTO: **Frammenti in ferro**PROVENIENZA (rif. I.G.M.): **Conversano (Fg 190, IV NE)**DATI DI SCAVO: **Contrada S. Bartolomeo** INV. DI SCAVO: **-**  
(o altra acquisizione) **Scavi 1956.**DATAZIONE: **III quarto del IV sec. a.C.**ATTRIBUZIONE: **Fabbrica locale**MATERIALE E TECNICA: **Ferro**MISURE: **lunghezza max. 17,5.**STATO DI CONSERVAZIONE: **Molto ossidati. Incrostazioni.**CONSISTENZA ATTUALE DEL MATERIALE: **-**ESAME DEI REPERTI: **-**CONDIZIONE GIURIDICA: **Proprietà dello Stato**NOTIFICHE: **-**

NEG. 22262

DESCRIZIONE: **Frammenti in ferro a sezione quadrangolare, con punta ricurva il più lungo.**

RESTAURI:

ESEGUITI:

PROCEDIMENTI SEGUITI:

BIBLIOGRAFIA, INVENTARI:

V. L'ABBATE, Norba e i centri antichi nel territorio di Conversano, Bari, 1979, p.172.

FOTOGRAFIE:

SOPRINTENDENZA ARCHEOLOGICA

Taranto

A.F.S. n° 22262 Cat. Bari

DISEGNI:

ESAME DEI SITI E DEI TERRENI:

RIFERIMENTO OGGETTI DELLO STESSO COMPLESSO:

Inv. 22153-22176; 22178-22180.

PROVINCIA DI ...



COMPILATORE DELLA SCHEDA:

**Rosa De Francesco**

*R. De Francesco*

DATA: 30/11/81

VISTO DEL FUNZIONARIO RESPONSABILE:



*flom*

ALLEGATI:

Io sottoscritto mi obbligo alla conservazione dell'oggetto descritto nel presente foglio secondo le norme della Legge 1° Giugno 1939, n. 1089 e Regolamento approvato con R. Decreto n. 363 del 30 Gennaio 1913; di conseguenza a non rimuoverlo dal posto che occupa, a non apportarvi modificazioni senza conseguire preventiva approvazione del Ministero dell'Istruzione, e a non menomarne in alcun modo il pubblico godimento.

DATA: .....

VISTO DEL SOPRINTENDENTE

FIRMA

AGGIORNAMENTI:

OSSERVAZIONI:

RIFERIMENTO VECCHIE SCHEDE: