

RA

N. CATALOGO GENERALE

N. CATALOGO INTERNAZIONALE

MINISTERO PER I BENI CULTURALI E AMBIENTALI  
DIREZ. GEN. DELLE ANTICHITA' E BELLE ARTI

REGIONE

N.

CODICI

16/00013276

ITA:

SOPRINTENDENZA ARCHEOLOGICA TERRA PUGLIA - TARANTO

63

PUGLIA

(5605241) Roma, 1975 - Ist. Poligr. Stato - S. (c. 1.000.000)

PROVINCIA E COMUNE: BA - BARI

LUOGO DI COLLOCAZIONE: Museo Archeologico

INV. 6226

OGGETTO: Olpe apula a figure rosse

PROVENIENZA (rif. I.G.M.):

DATI DI SCAVO: Collezione Pelese 102  
(o altra acquisizione)

INV. DI SCAVO:

DATAZIONE: Seconda metà del IV sec. a.C.

ATTRIBUZIONE: Tardo Apulo

MATERIALE E TECNICA: argilla color amoscio, vernice nera, ingubbiatura arancio; sovraddipintura in bianco e giallo. Modellato al tornio.

MISURE: Alt. 8; diam. piede 3,9; diam. bocca 6,7.

STATO DI CONSERVAZIONE: Sbrucature all'orlo; scheggiature; lievi incrostazioni.

CONSISTENZA ATTUALE DEL MATERIALE:

ESAME DEI REPERTI:

CONDIZIONE GIURIDICA: Proprietà della Provincia di Bari

NOTIFICHE:

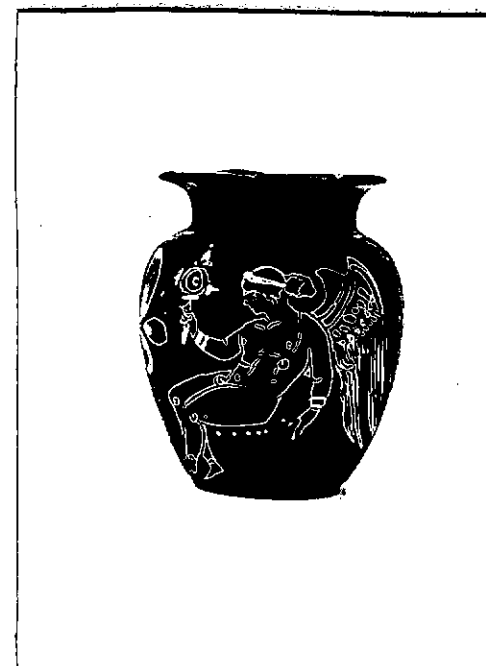
1979-  
NEG. 1979-1

DESCRIZIONE: Base d'appoggio discoidale con risega all'attacco col corpo ovoidale; collo a profilo concavo, svasato all'orlo; ansa a nastro.

Sulla fronte, Eros androgino seduto verso sinistra su di un rialzo del terreno reso da punti; porta tenia tra i capelli legati sulla nuca, orecchini, anello, cinghia e tracolla; regge uno specchio.

Decorazione accessoriaria: risparmiato l'interno del piede e, irregolarmente, la risega all'attacco col corpo.

Sul retro, palmetta tra due girali bifidi con foglie singole interposte.

RESTAURI:

ESEGUITI:

PROCEDIMENTI SEGUITI:

BIBLIOGRAFIA, INVENTARI:

FOTOGRAFIE: SOPRINTENDENZA ARCHEOLOGICA  
TARANTO  
s. n° 19791-92 cat. Bari

DISEGNI:

ESAME DEI SITI E DEI TERRENI:

RIFERIMENTO OGGETTI DELLO STESSO COMPLESSO:

COMPILATORE DELLA SCHEDA: *Anna Stella Dongiovanni*

DATA: **7 APR. 1981**

*Anna Stella Dongiovanni*

VISTO DEL FUNZIONARIO RESPONSABILE:

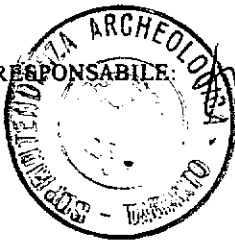

ALLEGATI:

OSSERVAZIONI:

RIFERIMENTO VECCHIE SCHEDE:

Io sottoscritto mi obbligo alla conservazione dell'oggetto descritto nel presente foglio secondo le norme della Legge 1° Giugno 1939, n. 1089 e Regolamento approvato con R. Decreto n. 363 del 30 Gennaio 1913; di conseguenza a non rimuoverlo dal posto che occupa, a non apportarvi modificazioni senza conseguire preventiva approvazione del Ministero dell'Istruzione, e a non menomarne in alcun modo il pubblico godimento.

DATA: .....

VISTO DEL SOPRINTENDENTE

FIRMA

AGGIORNAMENTI: