



16/00013306

ITA:

SOPRINTENDENZA ARCHEOLOGICA DELLA PUGLIA - TARANTO

63

PUGLIA

(5605241) Roma, 1975 - Ist. Poligr. Stato - S. (c. 1.000.000)

PROVINCIA E COMUNE: BA - BARI

LUOGO DI COLLOCAZIONE: Museo Archeologico

INV 6374

OGGETTO: Anfora apula di tipo panatenaico

PROVENIENZA (rif. I.G.M.):

DATI DI SCAVO: Collezione Polese 184
(o altra acquisizione)

INV. DI SCAVO:

DATAZIONE: Seconda metà del I. sec. a.C.

ATTRIBUZIONE: Tarde Apule

MATERIALE E TECNICA: argilla color coccinello, vernice nera, ingubbiatura
arancio; sovraddipintura in bianco e giallo. Modellato al tornio.

MISURE: Alt. 41,5; diam. piede 10,8; diam. bocca 13,1.

STATO DI CONSERVAZIONE: Incrostazioni; scheggiature; sovraddipintura
caduta ed evanida in alcuni punti; scrostature; sbrocature all'orlo.

CONSISTENZA ATTUALE DEL MATERIALE: "

ESAME DEI REPERTI: "

CONDIZIONE GIURIDICA: Proprietà della Provincia di Bari

NOTIFICHE:

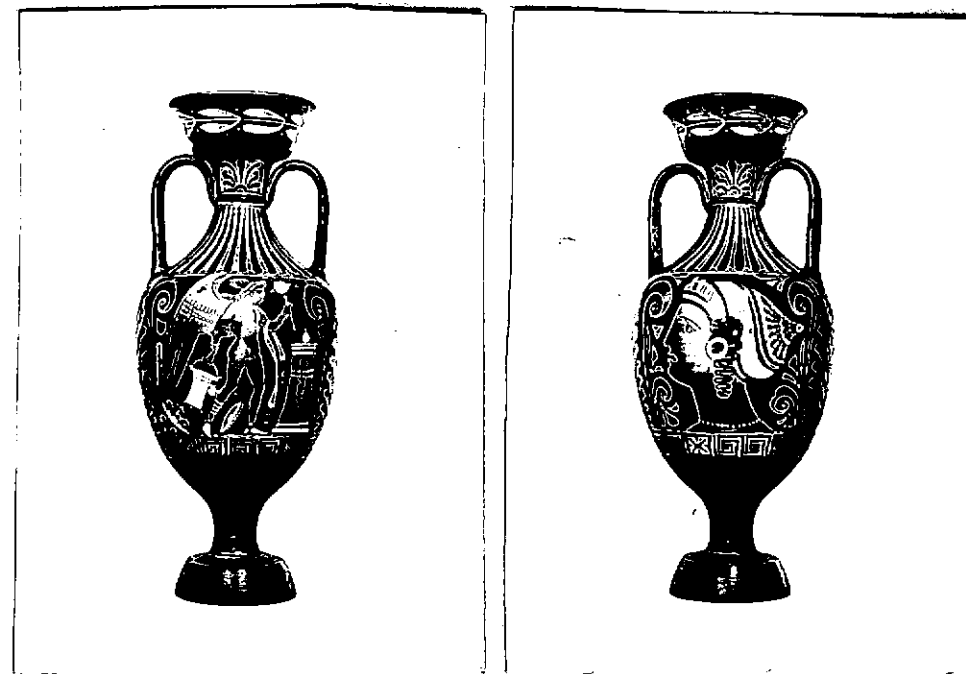
19778-79-84
NEG.DESCRIZIONE: Piede ed echino; corpo ovoidale affusolato imboccato e
con spalla a profilo concavo, separata con un cordoncino dal col-
lo; labbro svasato a profilo concavo; anse a nastro, piatte all'
interno e leggermente convesse all'esterno. Il pezzo è privo del
fondo.Lato A: Eros androgino gradiente verso destra, con zekryphalos,
stephane a punti, orecchini, anello agli avambracci e intorno al-
la caviglia destra; filo di perle intorno al collo, a tracolla,
intorno alla coscia destra, calzari; regge uno specchio ed una si-
tula; ha una tania, decorata e sfrangiata alle estremità, inter-
no al braccio sinistro. Nel campo, a sinistra, tania, con lacci
alle estremità, e fiore; al centro, in basso, phiale; all'estre-
ma destra, pilastro sagomato alle estremità con doppio filo di
perle intorno al fusto e frutto sulla parte superiore.

Lato B: testa femminile di profilo a sinistra, con makros, stepha-

5

RESTAURI:

ESEGUITI:

PROCEDIMENTI SEGUITI:

BIBLIOGRAFIA, INVENTARI:

FOTOGRAFIE: SUPERINTENDENZA ARCHEOLOGICA
TARANTO

V.S. n° 19448-4980ca. Bari

DISEGNI:

ESAME DEI SITI E DEI TERRENI:

RIFERIMENTO OGGETTI DELLO STESSO COMPLESSO:

1
1987

COMPILATORE DELLA SCHEDA: *Anna Stella Dongiovanni*

DATA: *7* APR. 1981

Anna Stella Dongiovanni

VISTO DEL FUNZIONARIO RESPONSABILE



ALLEGATI: *n° 1 allegato*

Io sottoscritto mi obbligo alla conservazione dell'oggetto descritto nel presente foglio secondo le norme della Legge 1° Giugno 1939, n. 1089 e Regolamento approvato con R. Decreto n. 363 del 30 Gennaio 1913; di conseguenza a non rimuoverlo dal posto che occupa, a non apportarvi modificazioni senza conseguire preventiva approvazione del Ministero dell'Istruzione, e a non menomarne in alcun modo il pubblico godimento.

DATA:

VISTO DEL SOPRINTENDENTE

FIRMA

AGGIORNAMENTI:

OSSERVAZIONI:

RIFERIMENTO VECCHIE SCHEDE:

RA	N. CATALOGO GENERALE	N. CATALOGO INTERNAZIONALE	 MINISTERO PER I BENI CULTURALI E AMBIENTALI DIREZ. GEN. DELLE ANTICHITA' E BELLE ARTI	
	16/00013306	ITA:	SOPRINTENDENZA ARCHEOLOGICA DELLA PUGLIA- TARANTO	63
	ALLEGATO N. 1 (segue descrizione)			
<small>(5605243) Roma, 1975 - Ist. Poligr. Stato - S. (c. 200.000)</small>				

ne radiata, orecchini, collana.

Decorazione accessoria: sono risparmiati, l'interno del piede, una sottile fascia al margine superiore di quest'ultimo; la parte affusolata del ventre; una fascia sulla spalla, tra gli attacchi delle anse; il taglio del labbro.

Sul labbro, ramo di alloro sinistrorso con bacche; sul collo, palmetta con due gruppi di tre puntini ai lati della foglia principale e fiori di loto lateralmente; sulla spalla, falsa baccellatura; al limite inferiore della parte decorata, motivo di meandro a spirale alternato a riquadri con croce di Malta e tratti; sui fianchi, palmetta inquadrata da girali, con foglie sfrangiate e singole e ritocchi puntiformi; intorno all'attacco inferiore delle anse, bastoncelli.