



16/00013327

ITA:

SOPRINTENDENZA ARCHEOLOGICA DELLA PUGLIA-
TARANTO

63

PUGLIA

(5605241) Roma, 1975 - Ist. Poligr. Stato - S. (c. 1.000.000)

PROVINCIA E COMUNE: **BA-BARI**LUOGO DI COLLOCAZIONE: **Museo Archeologico**INV. **6401 b**OGGETTO: **Lekane apula a figure rosse**

PROVENIENZA (rif. I.G.M.):

DATI DI SCAVO: **Collezione Polese 219**
(o altra acquisizione)

INV. DI SCAVO:

DATAZIONE: **Seconda metà del IV sec. a.C.**ATTRIBUZIONE: **Tardo Apulo**MATERIALE E TECNICA: **Argilla color arancio, vernice nera.**
Ingubbiatura arancio. Modellato al tornio:MISURE: **Alt. max. 10. Coppa: alt. 5,2; diam. piede 5,2;**
diam. orlo 5,2. Coperchio: alt. 5,1; diam. pomello 5,5;
diam. orlo 11,5.STATO DI CONSERVAZIONE: **Incrostazioni calcaree all'interno del**
piede e sul coperchio; vernice e parti risparmiate evansi-
le; scrostature; abrasature.

CONSISTENZA ATTUALE DEL MATERIALE: -

ESAME DEI REPERTI: -

CONDIZIONE GIURIDICA: **Proprietà della Provincia di Bari**

NOTIFICHE: -

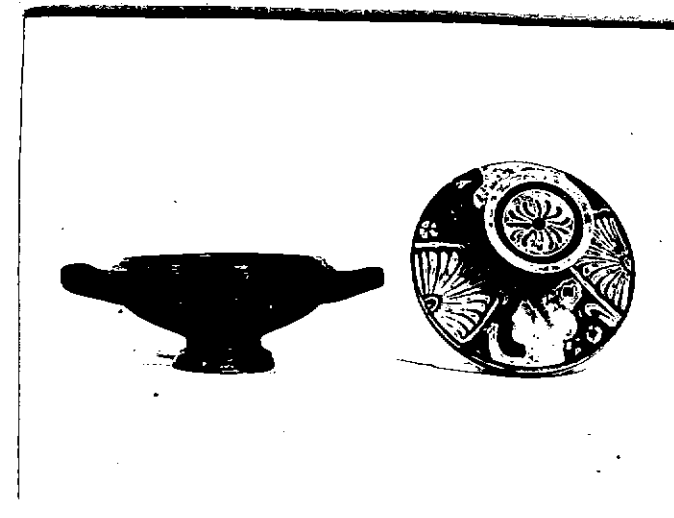

NEG. 20778/79

DESCRIZIONE:

Coppa: piede troncoconico con elemento di raccordo pure troncoconico a profilo concavo; vasca con pareti oblique nella parte inferiore e a profilo leggermente concavo in quella superiore; labbro arretrato e obliquo verso l'interno; anse a nastro. Risparmiata del piede la base d'appoggio con una porzione contigua verso l'interno.

Coperchio: labbro rientrante; spalla obliqua con elemento di raccordo troncoconico; pomello costituito da un elemento cilindrico sormontato da un altro ed echine con scanalatura, tondello depresso ed incave centrale sulla faccia superiore.

Sulla spalla, due teste femminili di profilo a sin. con kekryphalos ed orecchini, entrambe hanno una piccol

RESTAURI:

ESEGUITI:

PROCEDIMENTI SEGUITI:

BIBLIOGRAFIA, INVENTARI:

FOTOGRAFIE:

SPRINT'NDENZA ARCHITETTURA
I. RANNO
P.S. n° 20448-49 ~~di~~ Bari

DISEGNI:

ESAME DEI SITI E DEI TERRENI:

RIFERIMENTO OGGETTI DELLO STESSO COMPLESSO:

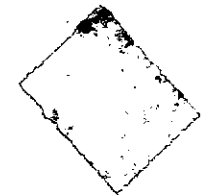

Anna Stella Dongiovanni

COMPILATORE DELLA SCHEDA: Anna Stella Dongiovanni

DATA: 10 DIC. 1981

VISTO DEL FUNZIONARIO RESPONSABILE:



Kom

ALLEGATI: N° 1 allegato.

Io sottoscritto mi obbligo alla conservazione dell'oggetto descritto nel presente foglio secondo le norme della Legge 1° Giugno 1939, n. 1089 e Regolamento approvato con R. Decreto n. 363 del 30 Gennaio 1913; di conseguenza a non rimuoverlo dal posto che occupa, a non apportarvi modificazioni senza conseguire preventiva approvazione del Ministero dell'Istruzione, e a non menomarne in alcun modo il pubblico godimento.

DATA:

VISTO DEL SOPRINTENDENTE

FIRMA

AGGIORNAMENTI:

OSSERVAZIONI:

RIFERIMENTO VECCHIE SCHEDE:

RA

N. CATALOGO GENERALE

N. CATALOGO INTERNAZIONALE

 MINISTERO PER I BENI CULTURALI E AMBIENTALI
 DIREZ. GEN. DELLE ANTICHITA' E BELLE ARTI

16/00013327

ITA:

 SOPRINTENDENZA ARCHEOLOGICA DELLA
 PUGLIA - TARANTO

63

INV.

6401 b

ALLEGATO N. 1 (segue descrizione)

(5605243) Roma, 1975 - Ist. Poligr. Stato - S. (c. 200.000)

la mano sollevata; nel campo, due rosette, piccola foglia e tondello. Le teste femminili sono contrapposte ed alternate a due palmette tra girali.

Decorazione accessoria: sono risp., l'interno del coperchio, due fasce concentriche al limite superiore ed inferiore della spalla ed altre due ai margini dell'elemento di raccordo, una fascia concentrica sulla faccia superiore del pomello. Sul labbro, onda; sulla faccia superiore del pomello, tratti ricurvi.