

RA

N. CATALOGO GENERALE

N. CATALOGO INTERNAZIONALE

MINISTERO PER I BENI CULTURALI E AMBIENTALI
DIREZ. GEN. DELLE ANTICHITA' E BELLE ARTI

REGIONE

N.

CODICI

16/00013357

ITA:

SOPRINTENDENZA ARCHEOLOGICA DELLA PUGLIA - TARANTO

63

PUGLIA

(5605241) Roma, 1975 - Ist. Poligr. Stato - S. (c. 1.000.000)

PROVINCIA E COMUNE: BA - BARI

LUOGO DI COLLOCAZIONE: Museo Archeologico

INV. 6443 a

OGGETTO: Lekythos apula a figure rosse

PROVENIENZA (rif. I.G.M.):

DATI DI SCAVO: Collezione Poiese 254
(o altra acquisizione)

INV. DI SCAVO:

DATAZIONE: Verso la metà del I. sec. a.C.

ATTRIBUZIONE: Medio Apulo

MATERIALE E TECNICA: Argilla color arancio, vernice nera, ingubbiatura
arancio. Modellato al tornio.

MISURE: Alt. 8; diam. piede 3; diam. bocca 2,7

STATO DI CONSERVAZIONE: Scrostature; scheggiature, di cui una rilevan-
te sulla fronte, in basso; lievi incrostazioni.

CONSISTENZA ATTUALE DEL MATERIALE: -

ESAME DEI REPERTI: -

CONDIZIONE GIURIDICA: Proprietà della Provincia di Bari.

NOTIFICHE:

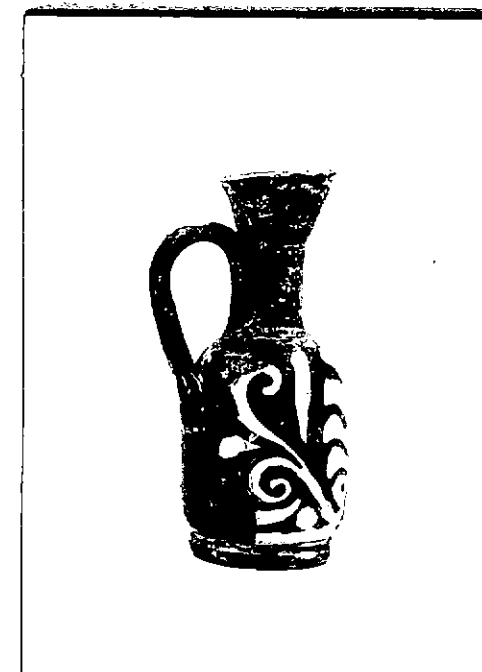

NEG. 19766-51

DESCRIZIONE: Piede discoidale incavato; corpo cilindrico, a profilo
convesso, leggermente rastrenato verso l'alto; collo cilindrico
con due leggerissime riseghe ai margini; bocchello troncoconico;
ansa a nastro, piatta all'interno e convessa all'esterno.
Sulla fronte, palmetta inquadrata da due girali bifidi, con fo-
glie singole interposte, inferiormente delimitata da una sottili-
le fascia risparmiata.
All'interno del piede, zona irregolare risparmiata.

RESTAURI:

ESEGUITI:

PROCEDIMENTI SEGUITI:

BIBLIOGRAFIA, INVENTARI:

SOPRINTENDENZA ARCHEOLOGICA

FOTOGRAFIE:

TARANTO

1946-57 ~~ca.~~ Bari

DISEGNI:

ESAME DEI SITI E DEI TERRENI:

RIFERIMENTO OGGETTI DELLO STESSO COMPLESSO:

COMPILATORE DELLA SCHEDA: *Anna Stella Dongiovanni*

DATA: 7 APR. 1987

Anna Stella Dongiovanni

VISTO DEL FUNZIONARIO RESPONSABILE:



ALLEGATI:

OSSERVAZIONI:

RIFERIMENTO VECCHIE SCHEDE:

Io sottoscritto mi obbligo alla conservazione dell'oggetto descritto nel presente foglio secondo le norme della Legge 1° Giugno 1939, n. 1089 e Regolamento approvato con R. Decreto n. 363 del 30 Gennaio 1913; di conseguenza a non rimuoverlo dal posto che occupa, a non apportarvi modificazioni senza conseguire preventiva approvazione del Ministero dell'Istruzione, e a non menomarne in alcun modo il pubblico godimento.

DATA:

VISTO DEL SOPRINTENDENTE

FIRMA

AGGIORNAMENTI: