



CODICI

16/00013364

ITA:

SOPRINTENDENZA ARCHEOLOGICA DELLA PUGLIA-  
BARI

63

PUGLIA

(5605241) Roma, 1975 - Ist. Poligr. Stato - S. (c. 1.000.000)

PROVINCIA E COMUNE: **BA-BARI**LUOGO DI COLLOCAZIONE: **Museo Archeologico**

INV. 6451

OGGETTO: **Coperchio di pisside apula a figure rosse**

PROVENIENZA (rif. I.G.M.):

DATI DI SCAVO: **Collezione Polase 294**

INV. DI SCAVO:

DATAZIONE: **Seconda metà del IV sec. a. C.**ATTRIBUZIONE: **Tardo apulo**MATERIALE E TECNICA: **Argilla color sabbia, vernice nera.**

Ingubbiatura arancio. Sovraddipintura in bianco e giallo. Modellato al tornio.

MISURE: **Alt. 5,9; diam. orlo 7,5; diam. ponello 1,9.**STATO DI CONSERVAZIONE: **Incrostazioni; scheggiature; sovraddipintura caduta in alcuni punti; arrossamenti da cottura (interessati soprattutto i volti delle due figure femminili).**

CONSISTENZA ATTUALE DEL MATERIALE: →

ESAME DEI REPERTI: →

CONDIZIONE GIURIDICA: **Proprietà della Provincia di Bari**

NOTIFICHE: →



ntu

NEG.20895

DESCRIZIONE:

**Labbro rientrante con taglio a profilo concavo; spalla emisferica; ponello costituito da un elemento ad echino sormontato da un altro a tronco di cono rovesciato con tendello rilevato ed incavo centrale sulla faccia superiore; tra la spalla ed il ponello, elemento di raccordo a profilo concavo.**

**Sulla spalla, testa femminile di profilo a sinistra con sakkos, stephane radiata, orecchini, collana (gruppo di tre puntini nel corno a sinistra); contrapposta ad essa, palmetta compresa fra due linee risparmiate leggermente curve e due coppie di girali con foglie sfrangiate e singole interposte. Risparmiati, l'interno del coperchio, il taglio e la faccia sup. dell'elemento a tronco di cono rovesciato; una fascia irregolare al limite inferiore della spalla.**

RESTAURI:

ESEGUITI:

PROCEDIMENTI SEGUITI:

BIBLIOGRAFIA, INVENTARI:

SOPRINTENDENZA ARCHEOLOGICA

FOTOGRAFIE:

TARANTO

A.F.S. n° 20895 ~~di~~ Bari

DISEGNI:

ESAME DEI SITI E DEI TERRENI:

RIFERIMENTO OGGETTI DELLO STESSO COMPLESSO:

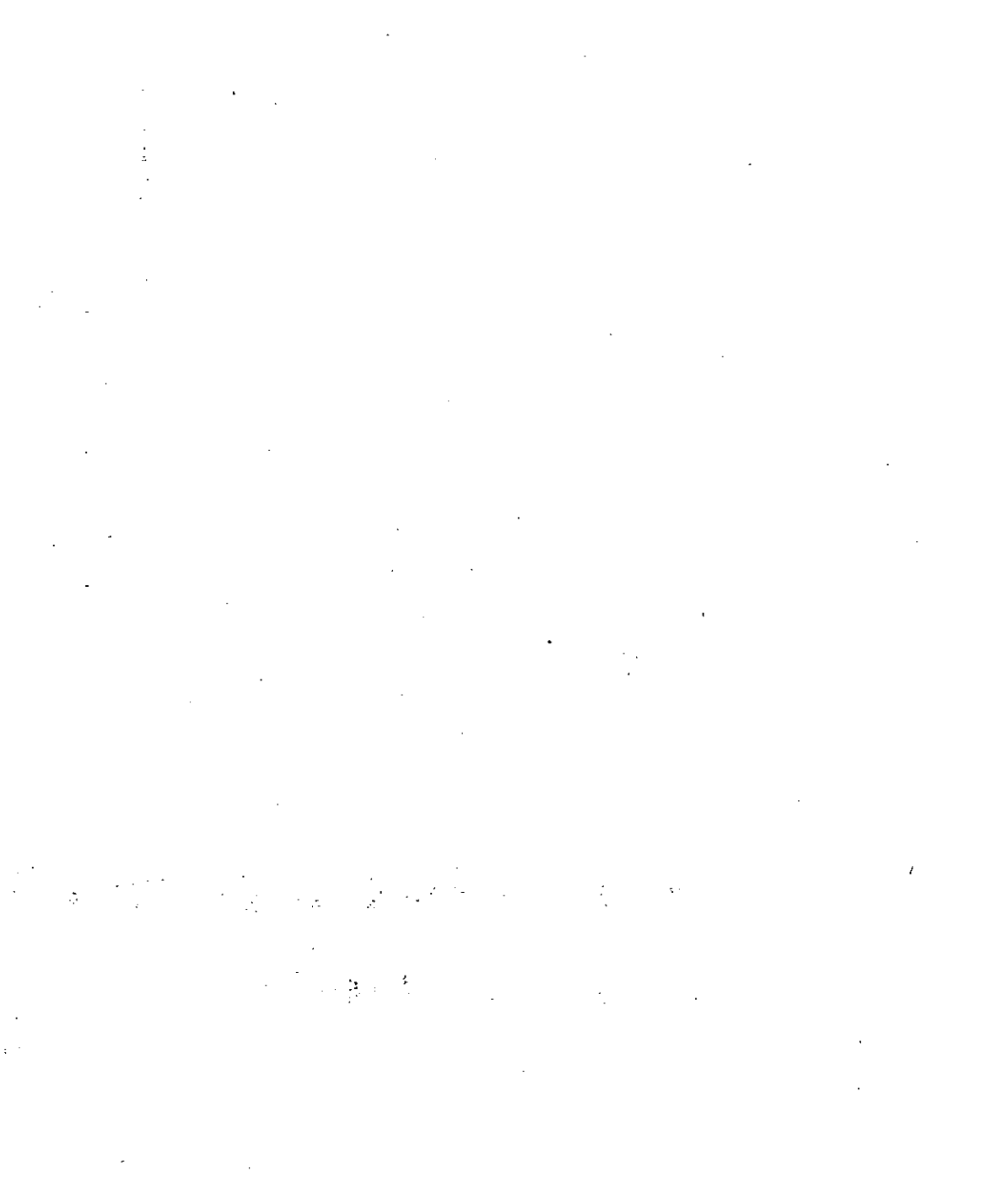
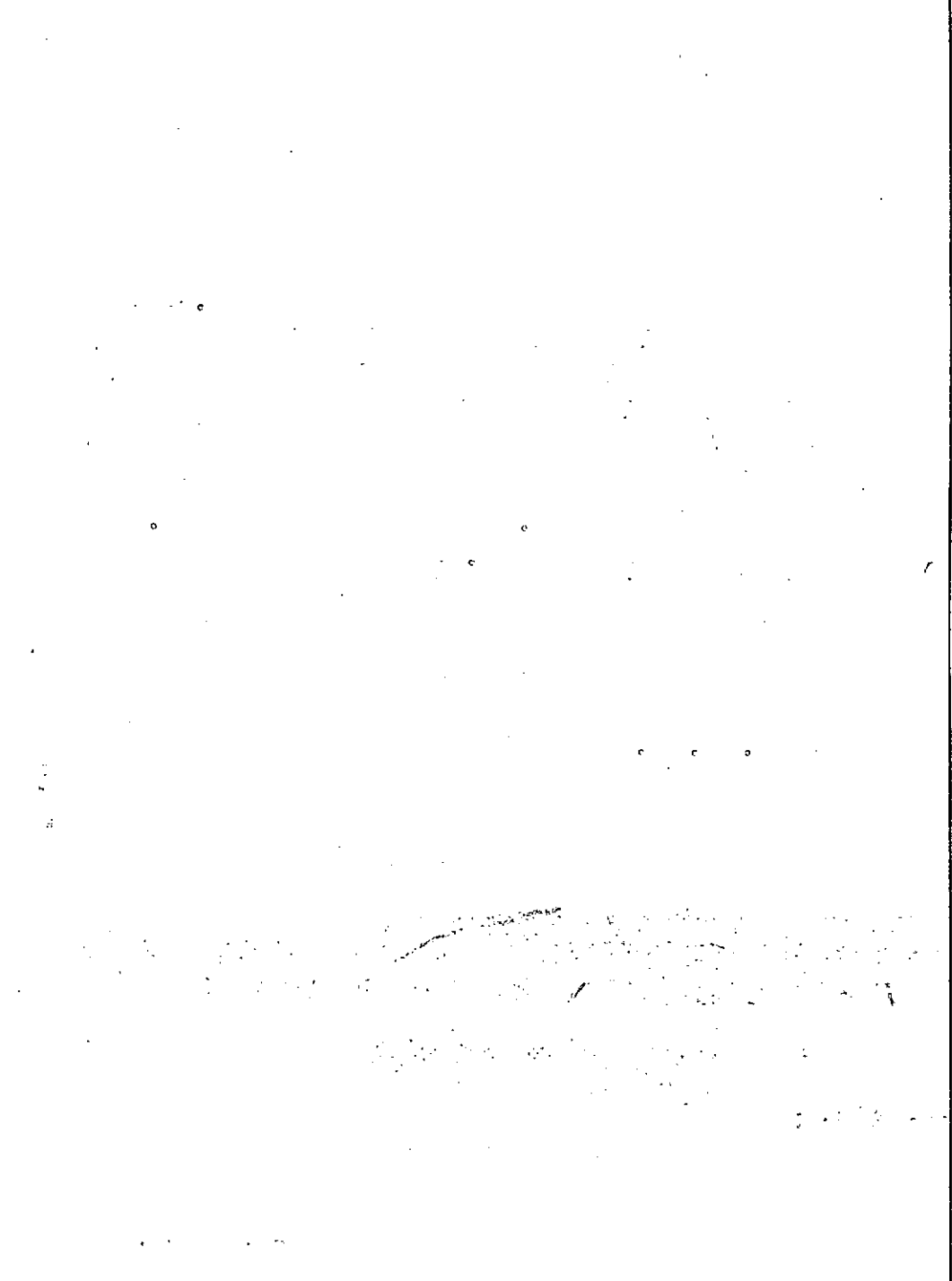

*Anna Stella Dongiovanni*

COMPILATORE DELLA SCHEDA: Anna Stella Dongiovanni

DATA: 10 DIC. 1981

VISTO DEL FUNZIONARIO RESPONSABILE:



ALLEGATI: N° 1 allegato.

Io sottoscritto mi obbligo alla conservazione dell'oggetto descritto nel presente foglio secondo le norme della Legge 1° Giugno 1939, n. 1089 e Regolamento approvato con R. Decreto n. 363 del 30 Gennaio 1913; di conseguenza a non rimuoverlo dal posto che occupa, a non apportarvi modificazioni senza conseguire preventiva approvazione del Ministero dell'Istruzione, e a non menomarne in alcun modo il pubblico godimento.

DATA: .....

VISTO DEL SOPRINTENDENTE

FIRMA

AGGIORNAMENTI:

OSSERVAZIONI:

RIFERIMENTO VECCHIE SCHEDE:

|   |                      |                            |  |                 |
|---|----------------------|----------------------------|--|-----------------|
| RA  | N. CATALOGO GENERALE | N. CATALOGO INTERNAZIONALE |  MINISTERO PER I BENI CULTURALI E AMBIENTALI<br>DIREZ. GEN. DELLE ANTICHITA' E BELLE ARTI |                 |
|   | 16/00013364          | ITA:                       | SOPRINTENDENZA ARCHEOLOGICA DELLA<br>PUGLIA - TARANTO  | INV. 6451<br>63 |
| ALLEGATO N. ...., ..... (segue descrizione) |                      |                            |  |                 |

(5605243) Roma, 1975 - Ist. Poligr. Stato - S. (c. 200.000)

Per un tipo di decorazione iconograficamente simile cfr.:

A. Cambitoglu, Groups of Apulian Red-figured vases decorated with heads of Women or of Nike, in  
 "The Journal of Hellenic Studies", vol. LXXIV, 1954, p. 115, figg. 6 e 7.