



16/00017397

ITA:

SOPRINTENDENZA ARCHEOLOGICA - TARANTO

63

PUGLIA

2

(5605241) Roma, 1975 - Ist. Poligr. Stato - S. (c. 1.000.000)

PROVINCIA E COMUNE: **BA - GIOIA DEL COLLE**
 LUOGO DI COLLOCAZIONE: **Museo Archeologico Nazionale INV. NG 216**
 OGGETTO: **Oinochoe con bocca trilobata subgeometrica e decorazione lineare**

PROVENIENZA (rif. I.G.M.): **Monte Sannace (Gioia del Colle)**

DATI DI SCAVO: **F. 190 III NO**
 (o altra acquisizione) **Acropoli, ripostiglio tom-** INV. DI SCAVO: **A3R4**
ba 4. Scavi Scarfi 10/7/1959.

DATAZIONE: **Seconda metà VI sec. a. C.**

ATTRIBUZIONE: **Fabbrica indigena. Classe C De Jullis.**

MATERIALE E TECNICA: **Argilla compatta rosa-arancio, superficie beige chiaro con arrossamenti per difetto di cottura. Vernice rossastra diluita. Modellata al tornio.**

MISURE: **Alt. 22; largh. labbro 11,5**

STATO DI CONSERVAZIONE: **Integrata interamente nel piede. Scheggiature. Qualche incrostazione. Pitture abrasa in alcuni punti.**

CONSISTENZA ATTUALE DEL MATERIALE: **Non deperibile**

ESAME DEI REPERTI: -

CONDIZIONE GIURIDICA: **Proprietà dello Stato**

NOTIFICHE: -

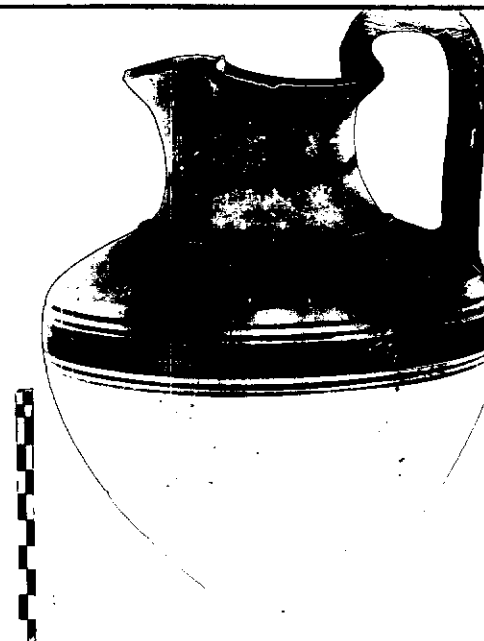

216

NEG.

304-26

DESCRIZIONE: **Ventre ovoidale su cui si innesta a spigolo arrotondato una bassa spalla troncoconica, collo a profilo concavo risegato alla base, labbro svassato e trilobato con orlo scanalato; anca accentratrice a duplice bastoncelle impostata sull'orlo e sulla spalla.**
Due linee parallele sul ventre; alla massima espansione fascia fra due coppie di linee parallele; sul collo stretta fascia alla base e linee ondulate. Dipinti l'anca e l'orlo.

Per la classe C della ceramica geometrica penteta individuata dal De Jullis si vedat AA.VV., Il Museo archeologico di Bari, Bari 1933 pp. 50-52. Lo stesso tipo di oinochoe fu rinvenuta nella tomba I e II di Noicattare, insieme con un cratere corinzio e una kyliz di tipo ionico del VI sec. a. C. (N. GERVASIO, Brenzi arcaici e ceramica eccentrica nel Museo di Bari, Bari 1921, p. 100, tav. XIII 2), in una tomba del Sasso Caveoso nel Materano ascrivibile alla stessa epoca (R. BRACCO, Matera. Rinvenimento di un aspolore di età greca nel Sasso Caveoso, in "Notizie degli scavi di anti-

RESTAURI: —

ESEGUITI: —

PROCEDIMENTI SEGUITI: —

BIBLIOGRAFIA, INVENTARI: —

FOTOGRAFIE: SOPRINTENDENZA ARCHEOLOGICA
TARANTO

L.F.S. n° 304 (BA) Cat.

DISEGNI: —

ESAME DEI SITI E DEI TERRENI:

RIFFERIMENTO OGGETTI DELLO STESSO COMPLESSO:
Ceramica e decorazioni in ceramica inv. IG 217-219, IG 220-221 e IG 229
Ceramica azzurra n. inv. IG 222
Ferro n. inv. IG 223-228

COMPILATORE DELLA SCHEDA:

Ivano Chiara *Chiara*

DATA:

15.9.1984

VISTO DEL FUNZIONARIO RESPONSABILE:



Spellicani

ALLEGATI:

0. 1

Io sottoscritto mi obbligo alla conservazione dell'oggetto descritto nel presente foglio secondo le norme della Legge 1° Giugno 1939, n. 1089 e Regolamento approvato con R. Decreto n. 363 del 30 Gennaio 1913; di conseguenza a non rimuoverlo dal posto che occupa, a non apportarvi modificazioni senza conseguire preventiva approvazione del Ministero dell'Istruzione, e a non menomarne in alcun modo il pubblico godimento.

DATA:

VISTO DEL SOPRINTENDENTE

FIRMA

AGGIORNAMENTI:

OSSERVAZIONI:

RIFERIMENTO VECCHIE SCHEDE:

RA	N. CATALOGO GENERALE	N. CATALOGO INTERNAZIONALE		MINISTERO PER I BENI CULTURALI E AMBIENTALI DIREZ. GEN. DELLE ANTICHITA' E BELLE ARTI	
16/00017397	ITA:	SOPRINTENDENZA ARCHEOLOGICA - TARANTO		63	INV. NO 316
ALLEGATO N.					

(5605243) Roma, 1975 - Ist. Poligr. Stato - S. (c. 200.000)

chita", XII (1936), p. 86, fig. 4) e nella tomba 24 del Ficciolo a Nelfi, in un corredo della seconda metà del VI sec. (G. TOCCO, La seconda concezione di morte nella necropoli del Ficciolo, in "Atti del XII Convegno di Studi sulla Magna Grecia, Taranto 1972" Napoli 1973, p. 331, tav. XIII 1).