

RA

CODICI

N. CATALOGO GENERALE	N. CATALOGO INTERNAZIONALE	MINISTERO PER I BENI CULTURALI E AMBIENTALI DIREZ. GEN. DELLE ANTICHITA' E BELLE ARTI	REGIONE	N.
16/00017400	ITA:	SOPRINTENDENZA ARCHEOLOGICA - TARANTO	63 PUGLIA	5

(5605241) Roma, 1975 - Ist. Poligr. Stato - S. (c. 1.000.000)

PROVINCIA E COMUNE: BA → GIOIA DEL COLLE  
 LUOGO DI COLLOCAZIONE: Museo Archeologico Nazionale INV. BO 219

OGGETTO: **Kantharos subgeometrica a decorazione lineare**

PROVENIENZA (rif. I.G.M.): Monte Sannace (Gioia del Colle)

DATI DI SCAVO: F. 190 III NO INV. DI SCAVO: A484  
 (o altra acquisizione) Acropoli, ripostiglio tom-  
 ba 4, Sovvi Scarfi 10/7/1959.

DATAZIONE: Seconda metà VI sec. a. C.

ATTRIBUZIONE: Fabbrica indigena. Classe C De Julis.

MATERIALE E TECNICA: Argilla compatta arancio, superficie arancio  
 chiaro. Vernice arancio. Modellato al tornio.

MISURE: Alt. 14,7; diam. piede 8; diam. labbro 14

STATO DI CONSERVAZIONE: Integro, con anse riattaccate in un punto.  
 Incrostazioni. Alcune abrasioni sulla vernice. Lievi scheggiature  
 e crepe superficiali.

CONSISTENZA ATTUALE DEL MATERIALE: Non deperibile

ESAME DEI REPERTI: \*

CONDIZIONE GIURIDICA: Proprietà dello Stato

NOTIFICHE: \*

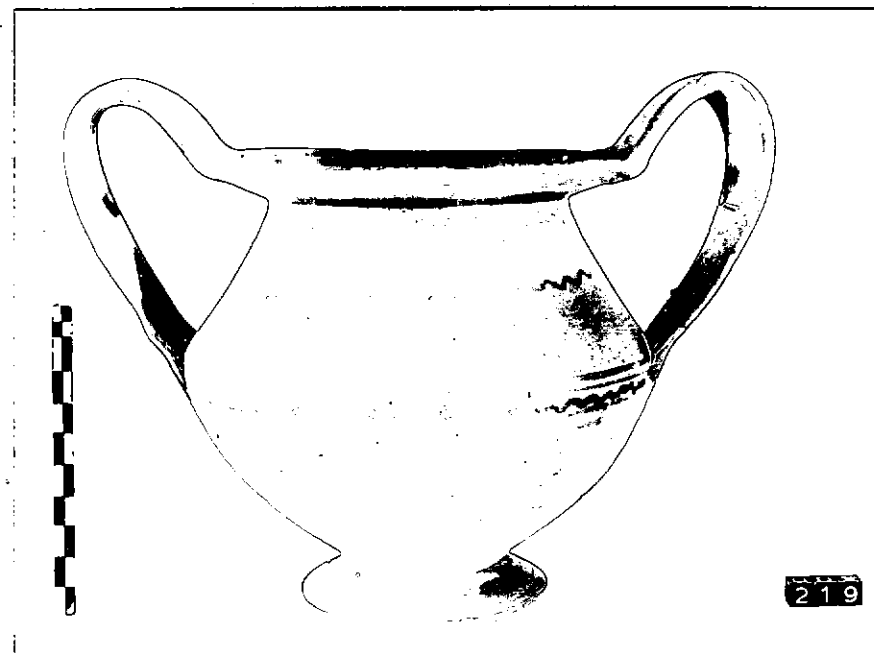

NEG. 307-26

DESCRIZIONE: Piede troncoconico cavo, ventre semiglobulare su cui  
 si innesta a spigolo vivo l'alta spalla troncoconica, labbro mel-  
 to obliquo all'esterno, anse ornamentate a large nastro impostate  
 sull'orlo e sulla carena.  
 Fascia sul piede, al centro del ventre e sulla gola; alla massima  
 espansione del ventre linea ondulata marginata da due coppie di  
 linee parallele; sulla spalla linea ondulata. All'interno del lab-  
 bro quattro gruppi equidistanti di raggi fra due fasce concentri-  
 che. Sulle anse motivo a scala marginato da fasce.

Per la classe C della ceramica geometrica pugliese individuata dal  
 De Julis si veda AA.VV., Il Museo archeologico di Bari, Bari 1983,  
 pp. 91-92.

RESTAURI: —

ESEGUITI: —

PROCEDIMENTI SEGUITI: —

BIBLIOGRAFIA, INVENTARI: —

FOTOGRAFIE: SOPRINTENDENZA ARCHEOLOGICA  
TARANTO

L.F. n° 307 (BA) Cat. \_\_\_\_\_

DISEGNI: —

ESAME DEI SITI E DEI TERRENI:

RIFERIMENTO OGGETTI DELLO STESSO COMPLESSO:

Ceramica a decorazione lineare: nn. inv. IG 216-218, IG 220-221 e IG 229

Ceramica scrostata n. inv. IG 222

Ferrotti nn. inv. IG 223-228

COMPILATORE DELLA SCHEDA:

Ivone Chiara *Chiara Ivene*

DATA: 15.9.1954

VISTO DEL FUNZIONARIO RESPONSABILE:



*Alonso*

ALLEGATI:

Io sottoscritto mi obbligo alla conservazione dell'oggetto descritto nel presente foglio secondo le norme della Legge 1° Giugno 1939, n. 1089 e Regolamento approvato con R. Decreto n. 363 del 30 Gennaio 1913; di conseguenza a non rimuoverlo dal posto che occupa, a non apportarvi modificazioni senza conseguire preventiva approvazione del Ministero dell'Istruzione, e a non menomarne in alcun modo il pubblico godimento.

DATA: .....

VISTO DEL SOPRINTENDENTE

FIRMA

AGGIORNAMENTI:

OSSERVAZIONI:

RIFERIMENTO VECCHIE SCHEDE: