

RA

N. CATALOGO GENERALE

N. CATALOGO INTERNAZIONALE

 MINISTERO PER I BENI CULTURALI E AMBIENTALI
 DIREZ. GEN. DELLE ANTICHITA' E BELLE ARTI

REGIONE

N.

16/00017421

ITA:

SOPRINTENDENZA ARCHEOLOGICA - TARANTO

63

PUGLIA

(3604063) Roma, 1973 - Ist. Poligr. Stato - S. (c. 600.000)

PROVINCIA E COMUNE: BA - GIOIA DEL COLLE

LUOGO DI COLLOCAZIONE: Museo Archeologico Nazionale INV. 254

OGGETTO: Coppa subgeometrica a decorazione bicroma

PROVENIENZA (rif. I.G.M.): Monte Sannace (Gioia del Colle)

P. 190 III NO

DATI DI SCAVO: Acropoli, ripostiglio tomba INV. DI SCAVO: A377

(o altra acquisizione)

7. Scavi Scarsi 21/7/1959.

DATAZIONE: Prima metà VI sec. a. C.

ATTRIBUZIONE: Fabbrica peuceta. Classe B De Juliis.

MATERIALE E TECNICA: Argilla compatta beige chiaro, superficie rosata. Colori bruno e rosso antracite. Modellata a mano.

MISURE: Alt. 7,2; diam. piede 8,2; diam. orlo 19,8

STATO DI CONSERVAZIONE: Integro. Pitture abrasa in alcuni punti. Piccole scheggiature. Leggero incrostazioni.

CONSISTENZA ATTUALE DEL MATERIALE: Non disponibile

ESAME DEI REPERTI: -

CONDIZIONE GIURIDICA: Proprietà dello Stato

NOTIFICHE: -

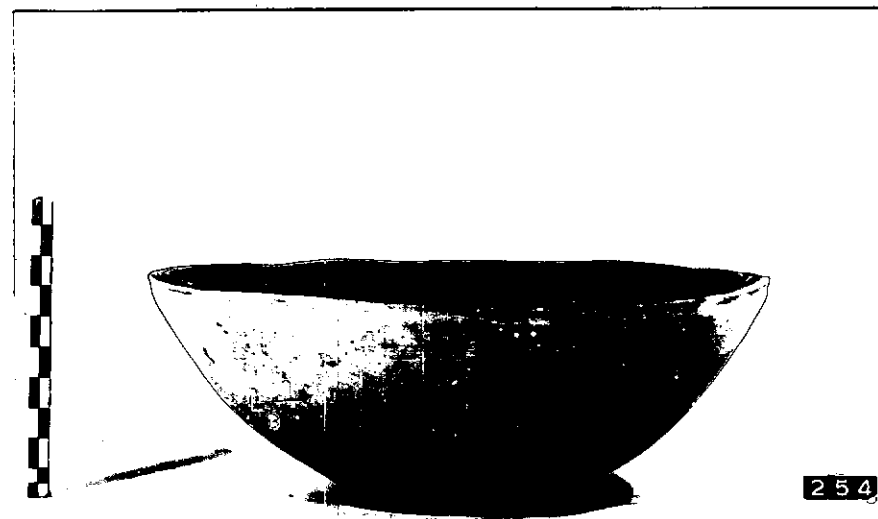

116-38

Piade e tacuo, vasa profunda a profilo arrotondato, orlo piatto leggermente distinto con rosso all'interno. All'esterno: larga fascia in rosso al di sopra del piede; orlo dipinto in bruno. All'interno: doppi cerchi penduli tra fasce concentriche, uno in rosso, l'altro in bruno; sul fondo linea ondata e fascia in rosso con croce bruna punteggiata inscritta in cerchio.

La forma è tipicamente indigena. Il motivo decorativo dell'interno risponde all'esigenza di ricoprire armonicamente il campo circolare del vaso: sono quindi adottati spesso i cerchi penduli.

Per la classe B della ceramica geometrica peuceta distinta dal De Juliis, si veda: AA.VV., Il Museo archeologico di Bari, Bari 1983, p. 51.

ESAME DEI SITI E DEI TERRENI:

RIFERIMENTO OGGETTI DELLO STESSO COMPLESSO:

Stiliteo di tipo ionico n. inv. 113 850

Coronico subgeometrico a decorazione bicroma n. inv. 110 855

Coronico a decorazione lineare n. inv. 110 852

Coronico azzurro n. inv. 110 853

COMPILATORE DELLA SCHEDA: **Ivone Chiara** *Chiara Ivone*

DATA: **15.9.1 984**

VISTO DEL FUNZIONARIO RESPONSABILE: *Apollonio*



ALLEGATI: -

OSSERVAZIONI: -

RIFERIMENTO VECCHIE SCHEDE: -

Io sottoscritto mi obbligo alla conservazione dell'oggetto descritto nel presente foglio secondo le norme della Legge 1° Giugno 1939, n. 1089 e Regolamento approvato con R. Decreto n. 363 del 30 Gennaio 1913; di conseguenza a non rimuoverlo dal posto che occupa, a non apportarvi modificazioni senza conseguire preventiva approvazione del Ministero dell'Istruzione, e a non menomarne in alcun modo il pubblico godimento.

DATA:

VISTO DEL SOPRINTENDENTE

FIRMA

AGGIORNAMENTI: