

RA

CODICI

N. CATALOGO GENERALE	N. CATALOGO INTERNAZIONALE	 MINISTERO PER I BENI CULTURALI E AMBIENTALI UFFICIO CENTRALE PER I BENI A.A.A.S. ISTITUTO CENTRALE PER IL CATALOGO E LA DOCUMENTAZIONE	REGIONE	N.
16/00020004	ITA:		SOVREINTENDENZA ARCHEOLOGICA - TARANTO	PUGLIA

Roma, 1983 - I.P.Z.S. - S.

PROVINCIA E COMUNE: BA - GIOIA DEL COLLE

LUOGO DI COLLOCAZIONE: Museo Archeologico Nazionale INV. MG 756

OGGETTO: Coppetta monoansata parzialmente verniciata

PROVENIENZA (rif. I.G.M.): Monte Sannaco (Gioia del Colle)
P 190 III NODATI DI SCAVO: Pianura, Tomba 46 (a sarcofago) INV. DI SCAVO: 3 F 46
(o altra acquisizione) Scavi Scarfi 9/9/59

DATAZIONE: V - IV sec. a.C.

ATTRIBUZIONE: Fabbrica indigena

MATERIALE E TECNICA: Argilla nocciolo; ingubbiatura giallina; vernice
nera con sfumature bruno per cattiva cottura. Modellata al tor-
nio; verniciata per immersione.

MISURE: Alt. 3,7; diam. o. 10,5; diam. base 4.

STATO DI CONSERVAZIONE: Intera; superficie arrossata per cattiva cot-
tura; vernice in vari punti abrasa.

CONSISTENZA ATTUALE DEL MATERIALE: Non descrivibile

ESAME DEI REPERTI: /

CONDIZIONE GIURIDICA: Proprietà dello Stato

NOTIFICHE: /

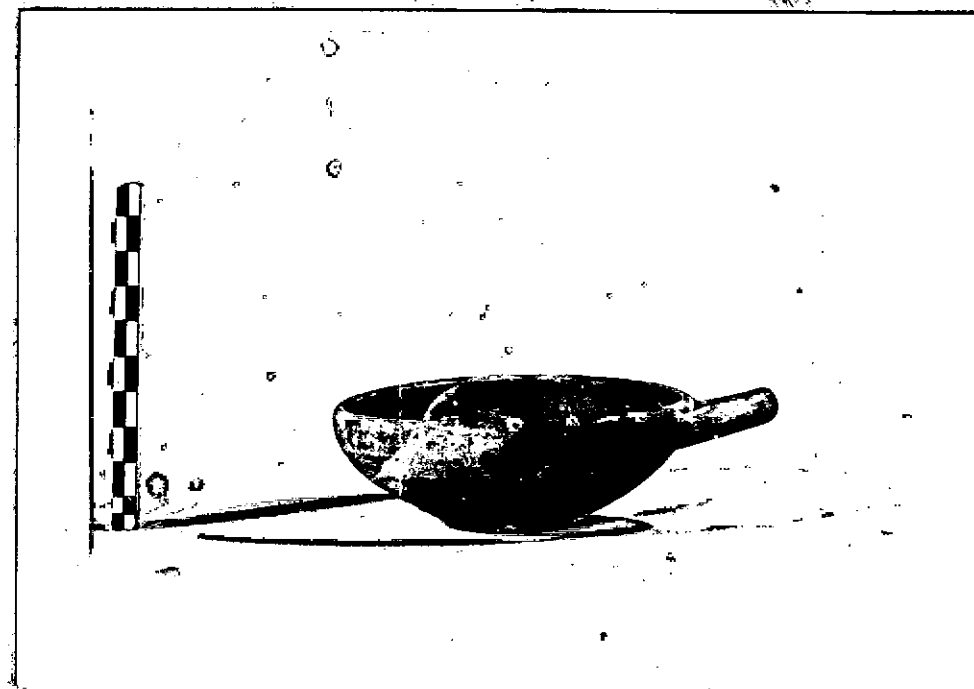

NEG. 1464/128

DESCRIZIONE:

Apoda, a fondo piano; vasca a profilo convesso; spesso orlo
rientrato; ansa a nastro obliqua sotto l'orlo.

Intieramente ed esternamente verniciati l'orlo e la parte del-
la vasca opposta all'ansa.

Il tipo di coppetta monoansata a corpo convesso ed orlo rian-
trante è di antica tradizione etrusca ed ionica (B.A. SPARKES-L.
TALCOTT, "Black and plain pottery of the 6th, 5th and 4th centu-
ries B.C." in The Athenian Agora XII, Princeton 1970, p. 124 ssg.)
Diffusa nell'Italia Meridionale sin dal VI sec. nella versione
semplice e decorata è rappresentata, come attesta la nostra coppetta,
anche da esemplari parzialmente verniciati col rapido metodo dell'
immersione. Si data genericamente al V - IV sec. non offrendo il
contatto sicuri elementi di datazione.

RESTAURI:

ESEGUITI:

PROCEDIMENTI SEGUITI:

BIBLIOGRAFIA, INVENTARI:

FOTOGRAFIE:

**SOPRINTENDENZA ARCHEOLOGICA
TARANTO**

A.P.B. n° 1464 - rot. 128 Cat.

DISEGNI:

- a) Cartografia a dec. lineare : M.I.N.V. MC 752; 754-755.
b) Cartografia a dec. lineare e geometrica: M.I.N.V. 753.

ESAME DEI SITI E DEI TERRENI:

RIFERIMENTO OGGETTI DELLO STESSO COMPLESSO:



COMPILATORE DELLA SCHEDA:

Luciano de Riccardis

DATA:

24/11/03

Luciano De Riccardis

VISTO DEL FUNZIONARIO RESPONSABILE:

ISPETTORE ARCHEOLOGO
(dott. Angela CIANCIO)
Apuleius

ALLEGATI:

Io sottoscritto mi obbligo alla conservazione dell'oggetto descritto nel presente foglio secondo le norme della Legge 1° Giugno 1939, n. 1089 e Regolamento approvato con R. Decreto n. 363 del 30 Gennaio 1913; di conseguenza a non rimuoverlo dal posto che occupa, a non apportarvi modificazioni senza conseguire preventiva approvazione del Ministero per i Beni Culturali e Ambientali, e a non menomarne in alcun modo il pubblico godimento.

DATA: _____

VISTO DEL DIRETTORE DELL'ISTITUTO

FIRMA

AGGIORNAMENTI:

OSSERVAZIONI:

RIFERIMENTO VECCHIE SCHEDE:

A. 1071

1172