



CODICI

16/00020033

ITA:

SOVRINTENDENZA ARCHEOLOGICA - TARANTO

63

PUGLIA

17

Roma, 1983 - I.P.Z.S. - S.

PROVINCIA E COMUNE: BA - GIOIA DEL COLLE

LUOGO DI COLLOCAZIONE: Museo Archeologico Nazionale INV. NG 1638

OGGETTO: Oinochoe trilobata apula a vernice nera

 PROVENIENZA (rif. I.G.M.): Monte Sannace (Gioia del Colle)
 F 190 III NO

 DATI DI SCAVO: Pianusa, Tomba 75 Est, amb. A4 INV. DI SCAVO: 7 E 73
 (o altra acquisizione) /60 (a sarcofago), Scavi Scarfi 9/11/60

DATAZIONE: IV sec. a.C.

ATTRIBUZIONE: Fabbrica apula

 MATERIALE E TECNICA: Argilla nocciola scuro; vernice nera lucente;
 vernice rosso chiaro. Modellata al tornio.

MISURE: Alt. 11,5; diam. p. 4,7.

 STATO DI CONSERVAZIONE: Ricomposta da vari fr.; vernice abrasa su an-
 pia parte del corpo.

CONSISTENZA ATTUALE DEL MATERIALE: Non deperibile

ESAME DEI REPERTI: /

CONDIZIONE GIURIDICA: Proprietà dello Stato

NOTIFICHE: /

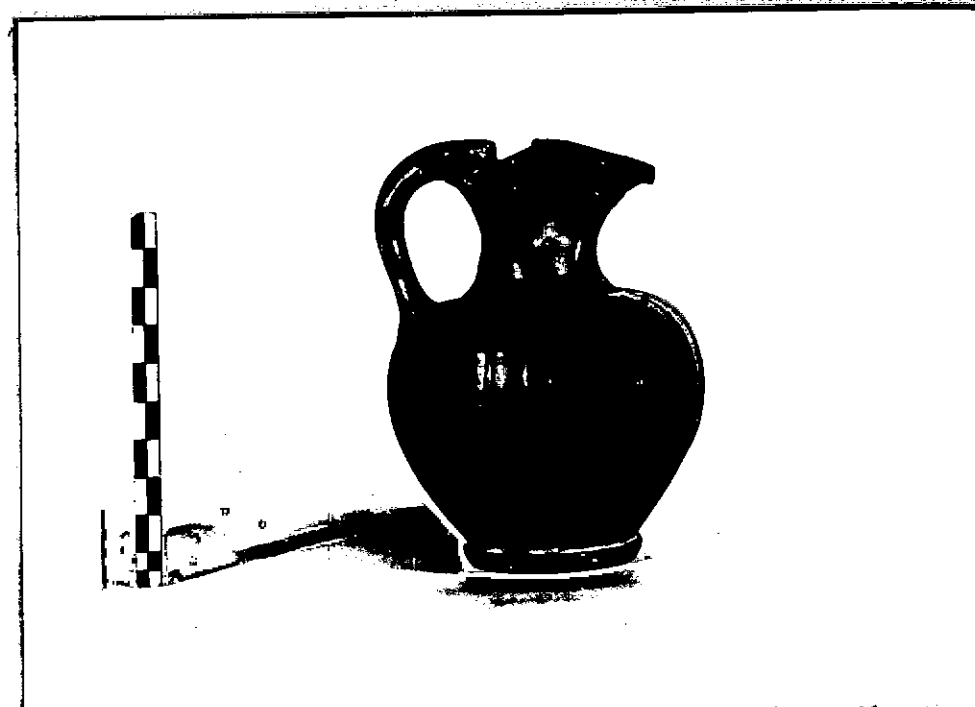

NEG. 1560/138

DESCRIZIONE:

Piede a disco; corpo globoso con breve spalla dal profilo arro-
 tondato; collo dal profilo concavo; spesso orlo trilobato; ansa a
 bastoncino impostata sull'orlo e sulla spalla.

Interamente verniciato ad eccezione del tondello interno del
 piede verniciato in rosso chiaro; spalla e parte superiore del cor-
 po ornate da baccellature limitate in basso da coppia di linee
 concentriche incise; sotto l'ansa motivo a croce anch'esso inciso.

Un esemplare identico al nostro ma di produzione attica è stato
 rinvenuto a Ceglie in un corredo tombale della 2ª metà del V sec.
 (AA.VV., "Ceglie Piccola I, Bari 1932, p. 147, F XIX G, tav. XXI).

RESTAURI:

ESEGUITI:

PROCEDIMENTI SEGUITI:

BIBLIOGRAFIA, INVENTARI:

FOTOGRAFIE: SOPRINTENDENZA ARCHEOLOGICA

TARANTO

L.F. n° 1560-28.138 Cat.

DISEGNI:

ESAME DEI SITI E DEI TERRENI:

- a) Ceramica a vernice nera : NN. INV. MG 1623-1625; 1627-1630; 1632; 1634-1635; 1637; 1639-1640; 1643-1644; 1646; 1656-1659.
- b) Ceramica a dec. lineare : NN. INV. MG 1633; 1642; 1654-1655; 1662-1665; 1667.
- c) Ceramica a dec. floreale : NN. INV. MG 1641; 1648; 1671-1673.
- d) Ceramica a dec. lineare: OGGETTI DELLO STESSO COMPLESSO MG 1636.
- e) Ceramica dello stile di Gnathia : NN. INV. MG 1631; 1670.
- f) Ceramica a dec. sovraddipinta : NN. INV. MG 1626; 1645; 1668.
- g) Ceramica acroma : NN. INV. MG 1647; 1649; 1651-1652; 1669.
- h) Ceramica parzialmente verniciata : NN. INV. MG 1622; 1650; 1653.
- i) Ceramica ad impasto
 - 1) Fibula in ferro : N. INV. ME 1674.
- m) Pasta vitrea : N. INV. MG 1675.
- n) Ambra : N. INV. MG 1676.

COMPILATORE DELLA SCHEDA:

Luciana De Riccardis

DATA: 24/11/86

Luciana De Riccardis

VISTO DEL FUNZIONARIO RESPONSABILE:

L'ISPETTORE ARCH. 32580
(dott. Angela CIANCIO)
Angelina

ALLEGATI:

OSSERVAZIONI:

RIFERIMENTO VECCHIE SCHEDE:

Io sottoscritto mi obbligo alla conservazione dell'oggetto descritto nel presente foglio secondo le norme della Legge 1° Giugno 1939, n. 1089 e Regolamento approvato con R. Decreto n. 363 del 30 Gennaio 1913; di conseguenza a non rimuoverlo dal posto che occupa, a non apportarvi modificazioni senza conseguire preventiva approvazione del Ministero per i Beni Culturali e Ambientali, e a non menomarne in alcun modo il pubblico godimento.

DATA:

VISTO DEL DIRETTORE DELL'ISTITUTO

FIRMA

AGGIORNAMENTI: