

N. CATALOGO GENERALE	N. CATALOGO INTERNAZIONALE	MINISTERO PER I BENI CULTURALI E AMBIENTALI UFFICIO CENTRALE PER I BENI A.A.A.S. ISTITUTO CENTRALE PER IL CATALOGO E LA DOCUMENTAZIONE	REGIONE	N.
16/00020062	ITA:	SOVRINTENDENZA ARCHEOLOGICA - TARANTO	PUGLIA	46

Roma, 1983 - I.P.Z.S. - S.

PROVINCIA E COMUNE: BA - GIOIA DEL COLLE

LUOGO DI COLLOCAZIONE: Museo Archeologico Nazionale INV. MG 1667

OGGETTO: Lekythos puceta a decorazione lineare

PROVENIENZA (rif. I.G.M.): Monte Sannace (Gioia del Colle)
P 190 III NODATI DI SCAVO: Piumara, Tomba 73 Sud, orb. A 4 INV. DI SCAVO: 25 S 73
(o altra acquisizione)/60 (o sarcofago), Scavi Scarfi 9/11/60

DATAZIONE: IV sec. a.C.

ATTRIBUZIONE: Fabbrica indigena. Classe C De Juliis

MATERIALE E TECNICA: Argilla nocciola chiara malcotta; vernice bruna
con sfumature arancio per cattiva cottura. Modellata al tornio.

MISURE: Alt. 16,3; diam. o. 6,1; diam. p. 5,3.

STATO DI CONSERVAZIONE: Ricomposta da vari frr. con integrazioni.

CONSISTENZA ATTUALE DEL MATERIALE: Non deperibile

ESAME DEI REPERTI: /

CONDIZIONE GIURIDICA: Proprietà dello Stato

NOTIFICHE: /

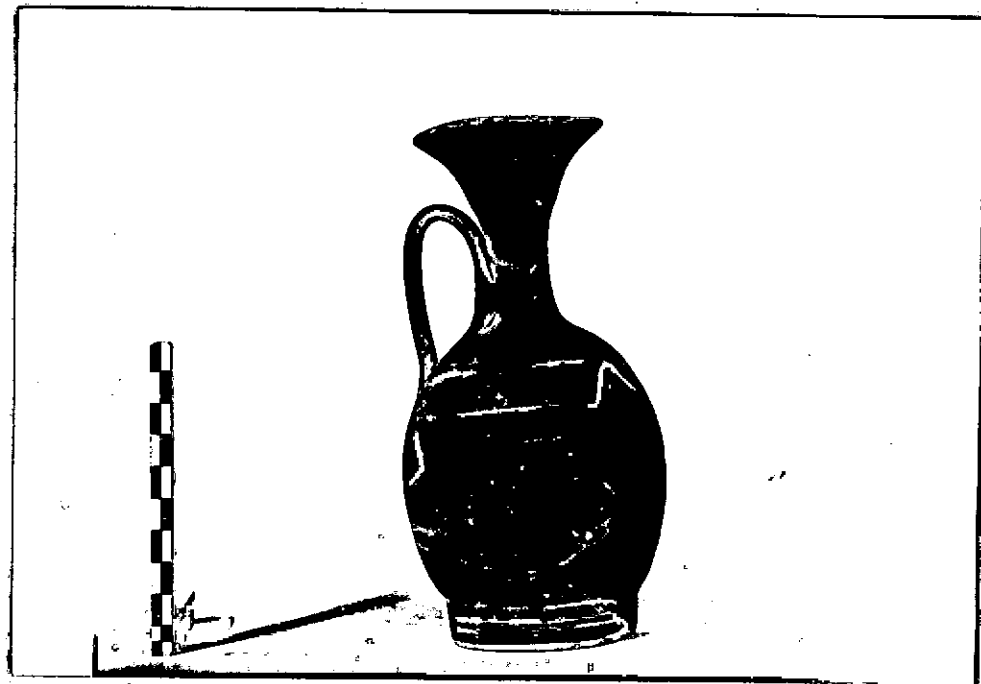

NEG. 1629/144

DESCRIZIONE:

Alto piede a disco; corpo ovoidale; alto collo cilindrico svasato in basso; all'attacco con la breve spalla dal profilo arrotondato; bocchino ad imbuto; ansa a nastro aderente al collo e impostata sulla breve spalla.

Piede esternamente verniciato; sul corpo, al di sotto dell'ansa, una larga fascia è limitata in alto da un sottile listello.

Appartiene alla Classe C della suddivisione proposta da De Juliis per la ceramica geometrica della Peucezia (E.M. DE JULIIS, "Ceramica indigena geometrica: daunia, peucezia, messapica. La produzione canosina di età ellenistica", in AA.VV., "Il Museo Archeologico di Bari", Bari 1983, pp. 51-2). Questa classe di vasi modellati al tornio e verniciati à la brosse appare nella metà del VI sec. continuando nei secoli successivi senza variazioni decorative. In base agli altri elementi del corredo si propone una generica datazione al IV sec.

RESTAURI:

ESEGUITI:

PROCEDIMENTI SEGUITI:

BIBLIOGRAFIA, INVENTARI:

FOTOGRAFIE: SOPRINTENDENZA ARCHEOLOGICA
TARANTO

A.F. n° 1629-rot. 144

DISEGNI:

ESAME DEI SITI E DEI TERRENI:

- a) Ceramica a dec. lineare : NN. INV. MG 1643; 1642; 1654-1655;
1662-1665.
- b) Ceramica a vernice nera : NN. INV. MH 1623-1625; 1637-1630;
1632; 1634-1635; 1657-1649; 1643
1644; 1646; 1656-1659.
- c) Ceramica a dec. floreali : NN. INV. MG 1641; 1643; 1671-1673;
RIFERIMENTO OGGETTI DELLO STESSO COMPLESSO:
- d) Ceramica a figure rosse : N. INV. MG 1656.
- e) Ceramica dello stilo di Gnathia : NN. INV. MG 1651; 1670.
- f) Ceramica a dec. suddipinta : NN. INV. MG 1626; 1645; 1668.
- g) Ceramica acroma : NN. INV. MG 1647; 1649; 1651-1652
1669.
- h) Ceramica parz. verniciata : NN. INV. MG 1622; 1650; 1653.
- i) Ceramica ad impasto : NN. INV. MG 1660-1661; 1666.
- l) Fibula in ferro : N. INV. MG 1674.
- m) Pasta vitrea : N. INV. MG 1675.
- n) Ampora''' : N. INV. MG 1676.

COMPILATORE DELLA SCHEDA: Luciana De Riccardis

DATA: 24/11/33

Luciana De Riccardis
ISPETTORE ARCHEOLOGO
(dot. Argela CIANCIO)
Argela

VISTO DEL FUNZIONARIO RESPONSABILE:

ALLEGATI:

Io sottoscritto mi obbligo alla conservazione dell'oggetto descritto nel presente foglio secondo le norme della Legge 1° Giugno 1939, n. 1089 e Regolamento approvato con R. Decreto n. 363 del 30 Gennaio 1913; di conseguenza a non rimuoverlo dal posto che occupa, a non apportarvi modificazioni senza conseguire preventiva approvazione del Ministero per i Beni Culturali e Ambientali, e a non menomarne in alcun modo il pubblico godimento.

DATA: _____

VISTO DEL DIRETTORE DELL'ISTITUTO

FIRMA

AGGIORNAMENTI:

OSSERVAZIONI:

RIFERIMENTO VECCHIE SCHEDE:

1450
273