

N. CATALOGO GENERALE	N. CATALOGO INTERNAZIONALE	 MINISTERO PER I BENI CULTURALI E AMBIENTALI UFFICIO CENTRALE PER I BENI A.A.A.A.S. ISTITUTO CENTRALE PER IL CATALOGO E LA DOCUMENTAZIONE	REGIONE	N.
16/00020073	ITA:		SOVINTENDENZA ARCHEOLOGICA - TARANTO	PUGLIA

Roma, 1983 - I.P.Z.S. - S.

PROVINCIA E COMUNE: BA - GIOIA DEL COLLE

LUOGO DI COLLOCAZIONE: Museo Archeologico Nazionale INV. NG 1678

OGGETTO: Stannos peucota a decorazione lineare

PROVENIENZA (rif. I.G.M.): Monte Sannace (Gioia del Colle)

F 190 III NO

DATI DI SCAVO: Tomba 31 (a sarcofago)

(o altra acquisizione) Scavi Scarfi 15/7/58

INV. DI SCAVO: 2 T 31

DATAZIONE: IV sec. a.C.

ATTRIBUZIONE: Fabbrica indigena, Classe C De Juliis

MATERIALE E TECNICA: Argilla nocciola con ingubbiatura più chiara;
 vernice bruna con sfumature arancio per cattiva cottura. Mo-
 dellato al tornio.

MISURE: Alt. 9,3; alt. con anse 11,7; diam. o. 6,1; Diam. p. 5,6.

STATO DI CONSERVAZIONE: Superficie scrostata su ampia parte del vaso;
 vernice abrasa in molti punti; varie scheggiature.

CONSISTENZA ATTUALE DEL MATERIALE: Non deperibile

ESAME DEI REPERTI: /

CONDIZIONE GIURIDICA: Proprietà dello Stato

NOTIFICHE: /

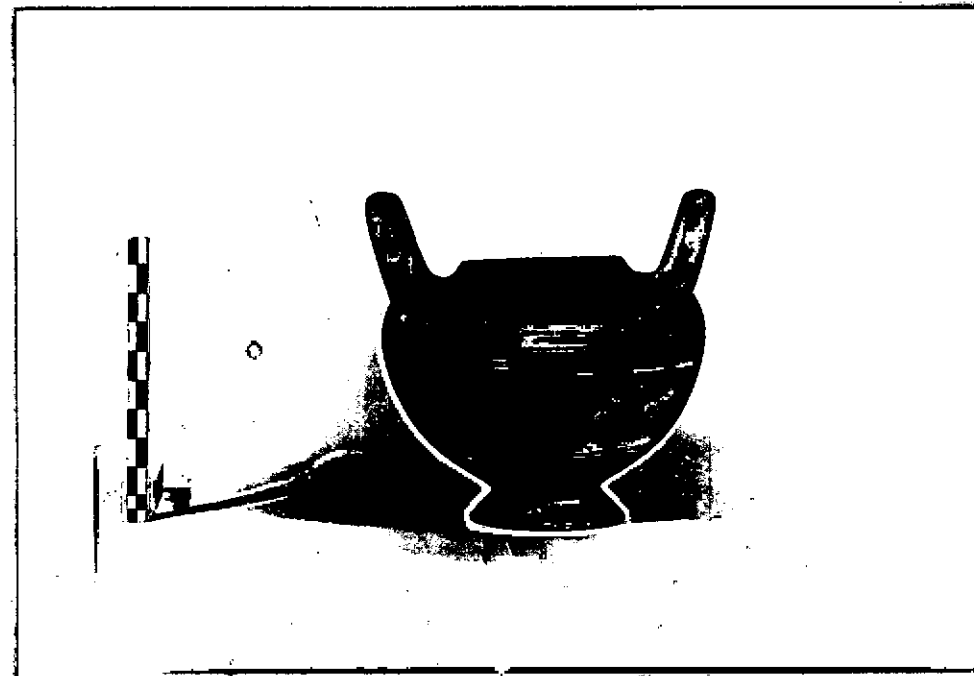

NEG. 1622/143

DESCRIZIONE:

Piede svasato internamente cavo; corpo globulare rastrenato
 in basso con breve spalla orizzontale dal profilo arrotondato;
 breve collo con orlo cilindrico; anse a nastro sormontanti o-
 blique sulla spalla.

Piede esternamente verniciato; sulla parte inferiore del va-
 so coppia di linee concentriche; sulla parte superiore larga fo-
 scia limitata in basso da un sottile listello; tracce di verni-
 ce sulle anse.

Appartiene alla Classe C della suddivisione proposta da De
 Juliis per la ceramica geometrica della Peucezia (E.M. DE JU-
 LIIS, "Ceramica indigena geometrica: daunia, peucezia, messapica.
 La produzione canosina di età ellenistica", in AA.VV., "Il Mu-
 seo Archeologico di Bari", Bari 1983, pp. 51-2). In base agli
 altri elementi del corredo si propone una generica datazione al
 IV sec.

RESTAURI:

ESEGUITI:

PROCEDIMENTI SEGUITI:

BIBLIOGRAFIA, INVENTARI:

FOTOGRAFIE: SOPRINTENDENZA ARCHEOLOGICA
TARANTO

L.F.B. n° 1622-rot. 143 Cat. _____

DISEGNI:

ESAME DEI SITI E DEI TERRENI:

- a) Ceramica a vernice nera : NN.Inv. MG 1677; 1681; 1687; 1690.
- b) Ceramica sovraddipinta : N.Inv. MG 1693.
- c) Ceramica a dec. lineare : NN.Inv. MG 1682; 1685;;1688-1689;
1692; 1694.
- d) Ceramica a dec. floreale : N.Inv. MG 1683.
- e) Ceramica parzialmente verniciata : NN.Inv. MG 1684; 1686; 1691.
- f) Ceramica a dec. lineare : RIFERIMENTO OGGETTI DELLO STESSO COMPLESSO 1679-1680.

COMPILATORE DELLA SCHEDA:

Luciana De Riccardis

DATA: 24/11/86

Luciana De Riccardis

VISTO DEL FUNZIONARIO RESPONSABILE:

L'ISPETTORE ARCHEOLOGO

(dott. Angela CIANCIO)

Angela Ciancio

ALLEGATI:

OSSERVAZIONI:

RIFERIMENTO VECCHIE SCHEDE:

Io sottoscritto mi obbligo alla conservazione dell'oggetto descritto nel presente foglio secondo le norme della Legge 1° Giugno 1939, n. 1089 e Regolamento approvato con R. Decreto n. 363 del 30 Gennaio 1913; di conseguenza a non rimuoverlo dal posto che occupa, a non apportarvi modificazioni senza conseguire preventiva approvazione del Ministero per i Beni Culturali e Ambientali, e a non menomarne in alcun modo il pubblico godimento.

DATA: _____

VISTO DEL DIRETTORE DELL'ISTITUTO

FIRMA

AGGIORNAMENTI: