



16/00020081

ITA:

SOVREINTENDENZA ARCHEOLOGICA - TARANTO

63

PUGLIA

10

Roma, 1983 - I.P.Z.S. - S.

PROVINCIA E COMUNE: BA - GIOIA DEL COLLE

LUOGO DI COLLOCAZIONE: Museo Archeologico Nazionale INV. MG 1680

OGGETTO: Boccaletto parzialmente verniciato

PROVENIENZA (rif. I.G.M.): Monte Sannace (Gioia del Colle)
P 190 III NODATI DI SCAVO: Tomba 31 (s. sarcofago) Ripost. INV. DI SCAVO: 1 B 32
(o altra acquisizione) Scavi Scarfi 15/7/53

DATAZIONE: I. sec. d. c.

ATTRIBUZIONE: Fabbrica indigena

MATERIALE E TECNICA: Argilla nocciola con ingobbatura più chiara;
vernice bruna con sfumature arancio per cattiva cottura. No-
collato al tornio.

MISURE: Alt. 3,9; diam. o. 7; diam. p. 4,3.

STATO DI CONSERVAZIONE: Intero

CONSISTENZA ATTUALE DEL MATERIALE: Non deperibile

ESAME DEI REPERTI: /

CONDIZIONE GIURIDICA: Proprietà dello Stato

NOTIFICHE: /

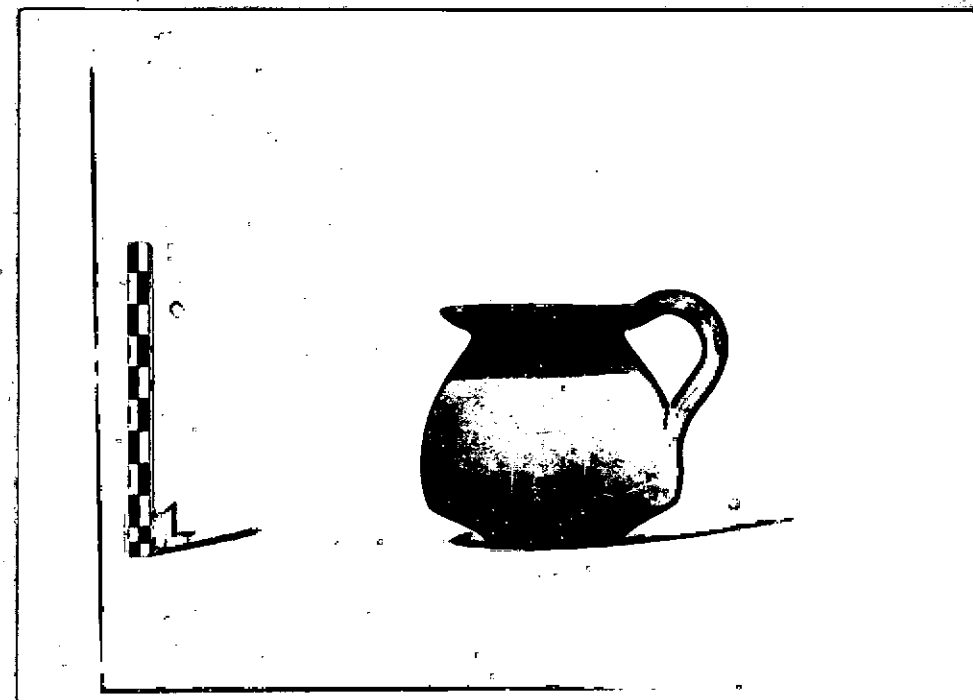

NEG. 1573/139

 DESCRIZIONE:
 Apode, a fondo piano; corno a profilo concavo-convesso; lab-
 bro estroflesso; ansa a nastro impostata sull'orlo e sul punto
 di massima espansione del vaso.
 Verniciati l'orlo, l'ansa e la parte del corpo sottostante
 l'orlo a metà altezza circa dell'ansa.

RESTAURI:

ESEGUITI:

PROCEDIMENTI SEGUITI:

BIBLIOGRAFIA, INVENTARI:

FOTOGRAFIE:

SOPRINTENDENZA ARCHEOLOGICA
TARANTO

L.F. & n° 1578-207.139 Cat.

DISEGNI:

ESAME DEI SITI E DEI TERRENI:

- a) Ceramica a vernice nera : INV. INV. NG 1677; 1681; 1687; 1690.
- b) Ceramica sovrappiatta : N. INV. NG 1693.
- c) Ceramica a dec. lineare : INV. INV. NG 1678; 1682; 1683; 1683-1689; 1692; 1684.
- d) Ceramica a dec. floreale : N. INV. NG 1693.
- e) Ceramica a dec. floreale : INV. INV. NG 1684; 1691.
- f) Ceramica ad impasto : INV. INV. NG 1679-1680.

COMPILATORE DELLA SCHEDA:

Luciana De Riccardis

DATA:

24/11/86

VISTO DEL FUNZIONARIO RESPONSABILE:

Luca De Riccardi
ISPIETTORE ARCHEOLOGO
(dott. Angela CIANCIO)
dyelleva

ALLEGATI:

OSSERVAZIONI:

RIFERIMENTO VECCHIE SCHEDE:

Io sottoscritto mi obbligo alla conservazione dell'oggetto descritto nel presente foglio secondo le norme della Legge 1° Giugno 1939, n. 1089 e Regolamento approvato con R. Decreto n. 363 del 30 Gennaio 1913; di conseguenza a non rimuoverlo dal posto che occupa, a non apportarvi modificazioni senza conseguire preventiva approvazione del Ministero per i Beni Culturali e Ambientali, e a non menomarne in alcun modo il pubblico godimento.

DATA: _____

VISTO DEL DIRETTORE DELL'ISTITUTO

FIRMA

AGGIORNAMENTI: