

RA

CODICI

N. CATALOGO GENERALE	N. CATALOGO INTERNAZIONALE	MINISTERO PER I BENI CULTURALI E AMBIENTALI UFFICIO CENTRALE PER I BENI A.A.A.S. ISTITUTO CENTRALE PER IL CATALOGO E LA DOCUMENTAZIONE	REGIONE	N.
16/00020091	ITA:	SOVINTENDENZA ARCHEOLOGICA - TARANTO	63	PUGLIA 2
PROVINCIA E COMUNE: BA - GIOIA DEL COLLE LUOGO DI COLLOCAZIONE: Museo Archeologico Nazionale INV. MG 1690 OGGETTO: Coppetta monosessato argilla a vernice nera		Roma, 1983 - I.P.Z.S. - S.		
PROVENIENZA (rif. I.G.M.): Monte Sannace (Gioia del Colle) F 190 III ND		DATAZIONE: Fine IV - IV sec.		
DATI DI SCAVO: Tomba 34 (a sarcofago) (o altra acquisizione) Scavi Scavi 16/7/53		INV. DI SCAVO: 2734		
ATTRIBUZIONE: Fabbrica apolloniale		MATERIALE E TECNICA: Argilla beige; vernice bruno-nerastra e riflessi metallici; vernice rosse chiare. Modellata al tornio.		
MISURE: Alt. 3,7; diam. Ø; 0,4; diam. p. 4,3.		STATO DI CONSERVAZIONE: Intera; vernice in vari punti abrasa sia all'interno che all'esterno; varie scheggiature.		
CONSISTENZA ATTUALE DEL MATERIALE: Non deperibile		DESCRIZIONE: Piède ad anello; vasca profonda a profilo convesso; orlo ricentrato; ansa a sezione circolare leggermente obliqua sotto l'orlo. Intersessato verniciato ad eccezione del tondello interno del piede verniciato in rosso-chiaro.		
ESAME DEI REPERTI: <input checked="" type="checkbox"/>		NEG. 1505/132		
CONDIZIONE GIURIDICA: Proprietà dello Stato		convesso ed orlo attestato ad Atene e partiro dal V sec. (B.A. SPARKES-L. TALCOTT, "Black and plain pottery of the 6th, 5th and IV centuries B.C.", in The Athenian Agora XII, Princeton 1970, pp. 126-7, 280, nn. 745-51 tav. 31, fig. 3). Esempari attici e di imitazione sono stati riconosciuti a Ceglie in contesti della fine del V sec. (A.A.VV., "Ceglie Piccola I", p. 63, A I 7, tav. III; p; 160, F XXII, 2, tav. XXIV; p. 170, F XXVI 6, tav. XXVI) e a Monte Sannace in contesti di IV (B.H. SCARFI, "Gioia del Colle, Scavi e ricerche nella zona di Monte Sannace, Le tombe rinvenute nel 1957", in MAL, XLV, 1961, c. 25; fig. 89, 6-9: tomba 3).		
NOTIFICHE: <input checked="" type="checkbox"/>				

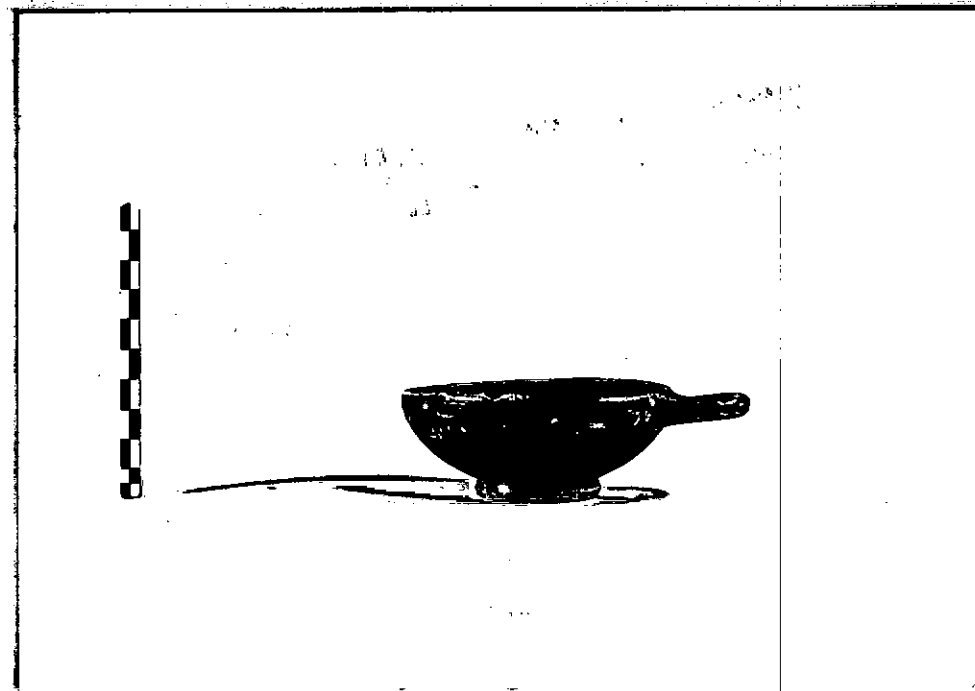

RESTAURI:

ESEGUITI:

PROCEDIMENTI SEGUITI:

BIBLIOGRAFIA, INVENTARI:

FOTOGRAFIE:

SOPRINTENDENZA ARCHEOLOGICA
TARANTO

A.F.B. n° 1505-20/132 Col. _____

DISEGNI:

ESAME DEI SITI E DEI TERRENI:

- a) Ceramica a vernice nera : NN. Inv. NG 1695; 1702.
- b) Ceramica policroma a dec. lineare : NN. Inv. NG 1701; 1703.
- c) Ceramica policroma a dec. floreale : N. Inv. NG 1705.
- d) Ceramica scura : N. Inv. NG 1700.
- e) Ceramica parzialmente verniciata : N. Inv. NG 1704.; 1706.
- f) Fibelle in ferro : NN. Inv. NG 1697-1699.

RIFERIMENTO OGGETTI DELLO STESSO COMPLESSO:

COMPILATORE DELLA SCHEDA:

Luciano M. Riccardio

DATA:

24/11/86

Luciano M. Riccardio
ISPEZIONE ARCHEOLOGICA

VISTO DEL FUNZIONARIO RESPONSABILE:

(dott. Angela CIANCIO)

ALLEGATI:

OSSERVAZIONI:

RIFERIMENTO VECCHIE SCHEDE:

Io sottoscritto mi obbligo alla conservazione dell'oggetto descritto nel presente foglio secondo le norme della Legge 1° Giugno 1939, n. 1089 e Regolamento approvato con R. Decreto n. 363 del 30 Gennaio 1913; di conseguenza a non rimuoverlo dal posto che occupa, a non apportarvi modificazioni senza conseguire preventiva approvazione del Ministero per i Beni Culturali e Ambientali, e a non menomarne in alcun modo il pubblico godimento.

DATA:

VISTO DEL DIRETTORE DELL'ISTITUTO

FIRMA

AGGIORNAMENTI: