

RA

N. CATALOGO GENERALE

N. CATALOGO INTERNAZIONALE

 MINISTERO PER I BENI CULTURALI E AMBIENTALI
 UFFICIO CENTRALE PER I B.A.A.A.S.
 ISTITUTO CENTRALE PER IL CATALOGO E LA DOCUMENTAZIONE

REGIONE

N.

CODICI

16/00021359

ITA:

SOPRINTENDENZA ARCHEOLOGICA. - TARANTO

63.

PUGLIA

11

(3606334) Roma, 1983 - I.P.Z.S. - S.

PROVINCIA E COMUNE: BA. - GIOIA DEL COLLE

LUOGO DI COLLOCAZIONE: Museo Archeologico INV. 1825

OGGETTO: Coppa su piede a vernice nera.

PROVENIENZA (rif. I.G.M.): Conversano (Bari) F. 190 IV NE

 DATI DI SCAVO: Via Rutigliano, prop. Mon INV. DI SCAVO: 12
 (o altra acquisizione) trone, cant. Telenorba
 5/3/1987 T. 1

DATAZIONE: IV secolo a.C.

ATTRIBUZIONE: Fabbrica apula

MATERIALE E TECNICA: Argilla rosata, ingubbiatura arancio, vernice nera lucida. Modellata al tornio.

MISURE: h. 5; diam. labbro 9; diam. piede 5

STATO DI CONSERVAZIONE: Integra; sbreccature sull'orlo. Vernice scrostata su tutta la superficie e incrostazioni biancastre sulla parte esterna della vasca.

CONSISTENZA ATTUALE DEL MATERIALE: Non deperibile

ESAME DEI REPERTI: _____

CONDIZIONE GIURIDICA: Proprietà dello Stato

NOTIFICHE: _____

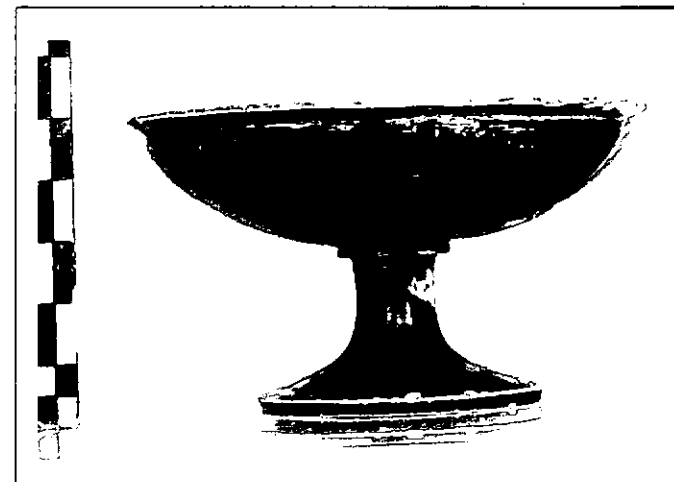

NEG. 4262

DESCRIZIONE: Orlo leggermente svasato, piatto al margine vasca profonda a profilo curvo, alto raccordo con cordolo, piede a ventosa. Risparmiato l'interno del piede, nel quale vi è una fascia in nero.

 Forma presente in ambiente spulo nel IV secolo a.C.
 (cfr. B.M. SCARFI', Gioia del Colle (Bari). L'abitato di Monte Sannace. Le tombe rinvenute nel 1957, in Mon. Acc.Lincei, 45, 1960, c. 247, fig. 85)

RESTAURI:

ESEGUITI:

PROCEDIMENTI SEGUITI:

BIBLIOGRAFIA, INVENTARI: A. CIANCIO, Conversano (Bari), via Rutigliano,
in Notiziario delle attività di tutela, Ottobre 1986-Agosto
1987, estratto anticipato da Taras, VII, 1-2, 1987, pp. 41-42.

FOTOGRAFIE:

DISEGNI:

ESAME DEI SITI E DEI TERRENI:

RIFERIMENTO OGGETTI DELLO STESSO COMPLESSO: dal n. inv. 1815 al n. 1858

IN VERTICE DI ...

...
...
...
...
...

...
...
...

...
...
...
...
...

...
...
...
...
...

...
...
...

...
...
...
...
...

...
...
...

...
...
...
...
...

...
...
...

...
...
...

...
...
...

...
...
...

COMPILATORE DELLA SCHEDA: PETRALIA Angela *Angela Petralia*

DATA: 29/7/1988

VISTO DEL FUNZIONARIO RESPONSABILE:

Alciani
L'ISPETTORE ARCHEOLOGO
(dott. Angela CIANCIO)

ALLEGATI:

OSSERVAZIONI:

RIFERIMENTO VECCHIE SCHEDE:

Io sottoscritto mi obbligo alla conservazione dell'oggetto descritto nel presente foglio secondo le norme della Legge 1° Giugno 1939, n. 1089 e Regolamento approvato con R. Decreto n. 363 del 30 Gennaio 1913; di conseguenza a non rimuoverlo dal posto che occupa, a non apportarvi modificazioni senza conseguire preventiva approvazione del Ministero dell'Istruzione, e a non menomarne in alcun modo il pubblico godimento.

DATA: _____

VISTO DEL SOPRINTENDENTE

FIRMA

AGGIORNAMENTI: