

RA

N. CATALOGO GENERALE

N. CATALOGO INTERNAZIONALE

 MINISTERO PER I BENI CULTURALI E AMBIENTALI  
 UFFICIO CENTRALE PER I B.A.A.A.S.  
 ISTITUTO CENTRALE PER IL CATALOGO E LA DOCUMENTAZIONE

REGIONE

N.

CODICI

16/00021361

ITA:

SOBRIINTENDENZA ARCHEOLOGICA - TARANTO

63

PUGLIA

15

(3606334) Roma, 1983 - I.P.Z.S. - S.

PROVINCIA E COMUNE: BA - GIOIA DEL COLLE

LUOGO DI COLLOCAZIONE: Museo Archeologico

INV. 1827

OGGETTO: Stannos con coperchio peuceta a decorazione lineare

PROVENIENZA (rif. I.G.M.): Conversano (Bari) F. 190 IV NE

 DATI DI SCAVO: Via Rutigliano, prop. Mon trone, cant. Telenorba  
 (o altra acquisizione) INV. DI SCAVO: 14/15  
 5/3/1987, T. 1

DATAZIONE: Fine V - IV secolo a.C.

ATTRIBUZIONE: Fabbrica locale

MATERIALE E TECNICA: Argilla avana ben depurata, ingubbiatura avana, colore marroncino opaco diluito. Modellata al tornio.

MISURE: h. 16,5;

STATO DI CONSERVAZIONE: Integro; scrostature e imperfezioni su tutta la superficie; colore scrostato ed evanido; fori sulla spalla, sul corpo e sul piede; scheggiature su una ansa.

CONSISTENZA ATTUALE DEL MATERIALE: Non deperibile

ESAME DEI REPERTI: -----

CONDIZIONE GIURIDICA: Proprietà dello Stato

NOTIFICHE: -----

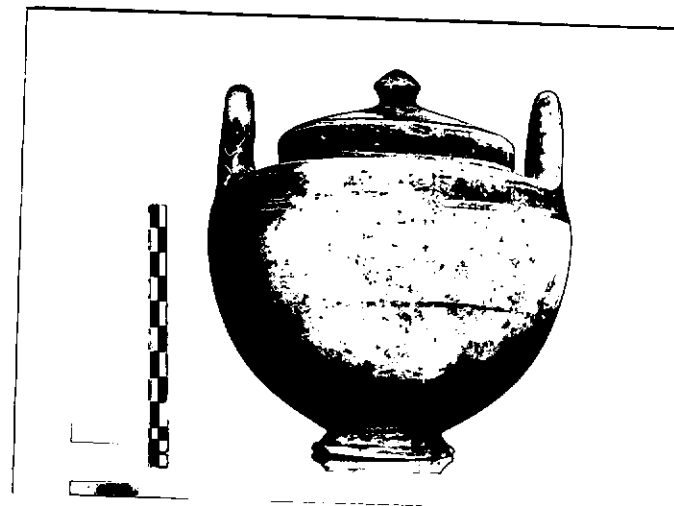

DESCRIZIONE: Orlo verticale, spalla quasi orizzontale, anse a cordolo impostate verticalmente sulla spalla, corpo globulare, piede troncoconico. Fascia sull'orlo e sulla spalla, gruppo di tre fasce sotto la linea della spalla, sottile linea sul corpo. Sulle anse pennellate ovali. Coperchio: orlo verticale, corpo troncoconico, pomello biconico. Fascia sull'orlo, doppia fascia sul corpo, pomello verniciato.

Forma largamente presente in Peucezia tra il V e il IV secolo a.C. come mostrano esemplari da Monte Sannace (cfr. B.M. SCARFI', Gioia del Colle (Bari). L'abitato di Monte Sannace. Le tombe rinvenute nel 1957, in Mon. Acc.Lincei, 45, 1960, fig. 71 e 81, 15-17; fig. 91, 117 appartenenti alla fine del V secolo a.C.; c.177 n.34 fig. 29; c.241 n. 16 fig.81 della seconda metà del IV secolo a.C.

NEG. 4287

RESTAURI:

ESEGUITI:

PROCEDIMENTI SEGUITI:

BIBLIOGRAFIA, INVENTARIA. CIANCIO, Conversano (Bari), via Rutigliano,  
in Notiziario delle attività di tutela, Ottobre 1986-Agosto  
1987, estratto anticipato da Taras, VII, 1-2, 1987, pp. 41-42

FOTOGRAFIE:

DISEGNI:

ESAME DEI SITI E DEI TERRENI:

1915

---

di

Il terreno in oggetto è sito in ...  
e risulta essere di natura ...  
e di estensione ...

di

Il terreno in oggetto è sito in ...  
e risulta essere di natura ...  
e di estensione ...

di

di

di

di

di

di

di

di

RIFERIMENTO OGGETTI DELLO STESSO COMPLESSO: Dal n. inv. 1815 al n. 1858.

Il terreno in oggetto è sito in ...  
e risulta essere di natura ...  
e di estensione ...

Il terreno in oggetto è sito in ...  
e risulta essere di natura ...  
e di estensione ...

Il terreno in oggetto è sito in ...  
e risulta essere di natura ...  
e di estensione ...

Il terreno in oggetto è sito in ...  
e risulta essere di natura ...  
e di estensione ...

Il terreno in oggetto è sito in ...  
e risulta essere di natura ...  
e di estensione ...

Il terreno in oggetto è sito in ...  
e risulta essere di natura ...  
e di estensione ...

Il terreno in oggetto è sito in ...  
e risulta essere di natura ...  
e di estensione ...

Il terreno in oggetto è sito in ...  
e risulta essere di natura ...  
e di estensione ...

Il terreno in oggetto è sito in ...  
e risulta essere di natura ...  
e di estensione ...

Il terreno in oggetto è sito in ...  
e risulta essere di natura ...  
e di estensione ...

Il terreno in oggetto è sito in ...  
e risulta essere di natura ...  
e di estensione ...

Il terreno in oggetto è sito in ...  
e risulta essere di natura ...  
e di estensione ...

Il terreno in oggetto è sito in ...  
e risulta essere di natura ...  
e di estensione ...

Il terreno in oggetto è sito in ...  
e risulta essere di natura ...  
e di estensione ...

Il terreno in oggetto è sito in ...  
e risulta essere di natura ...  
e di estensione ...

COMPILATORE DELLA SCHEDA: PETRALLA Angela, *Angela Petralle*

DATA: 29/7/1988

VISTO DEL FUNZIONARIO RESPONSABILE:

*Angela*  
L'ISPETTORE ARCHEOLOGO  
(dott. Angela CIANCIO)

ALLEGATI:

OSSERVAZIONI:

RIFERIMENTO VECCHIE SCHEDE:

Io sottoscritto mi obbligo alla conservazione dell'oggetto descritto nel presente foglio secondo le norme della Legge 1° Giugno 1939, n. 1089 e Regolamento approvato con R. Decreto n. 363 del 30 Gennaio 1913; di conseguenza a non rimuoverlo dal posto che occupa, a non apportarvi modificazioni senza conseguire preventiva approvazione del Ministero dell'Istruzione, e a non menomarne in alcun modo il pubblico godimento.

DATA: .....

VISTO DEL SOPRINTENDENTE

FIRMA

AGGIORNAMENTI: