

RA

N. CATALOGO GENERALE

N. CATALOGO INTERNAZIONALE

 MINISTERO PER I BENI CULTURALI E AMBIENTALI
 UFFICIO CENTRALE PER I B.A.A.A.S.
 ISTITUTO CENTRALE PER IL CATALOGO E LA DOCUMENTAZIONE

REGIONE

N.

CODICI

16/00021369

ITA:

SOPRINTENDENZA ARCHEOLOGICA - TARANTO

63

PUGLIA

31

1983 - I.P.Z.S. - S.

PROVINCIA E COMUNE: BA - GIOIA DEL COLLE

LUOGO DI COLLOCAZIONE: Museo archeologico

INV. 1835

OGGETTO: Coppa biansata a decorazione lineare

PROVENIENZA (rif. I.G.M.): Conversano (Bari) F. 190 IV NE

 DATI DI SCAVO: Via Rutigliano. Prop. Mon INV. DI SCAVO: 23
 (o altra acquisizione) trone, cant. Telenorba
 5/3/1987 T. 1

DATAZIONE: V - IV secolo a.C.

ATTRIBUZIONE: Fabbrica locale

 MATERIALE E TECNICA: Argilla beige piuttosto depurata, colore
 arancio opaco diluito. Modellata al tornio.

MISURE: h. 5,2; diam.labbro 16,3 diam.piede 5,3

 STATO DI CONSERVAZIONE: Integra; incrostazioni nerastre a
 chiazze, colore evanido e scrostato lungo il labbro.

CONSISTENZA ATTUALE DEL MATERIALE: Non deperibile

ESAME DEI REPERTI: -----

CONDIZIONE GIURIDICA: Proprietà dello Stato

NOTIFICHE:

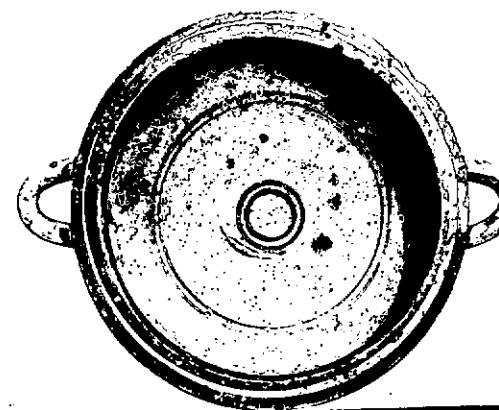
NEG. 4285
4288
 DESCRIZIONE: Labbro estroflesso, piatto al margine, spalla
 dritta, anse a nastro impostate diagonalmente al di
 sotto del labbro, vasca espansa a profilo troncoconico
 piede a disco con risega. Doppia fascia sul labbro;
 larga fascia nella parte interna della spalla.
 All'interno due coppie di cerchi concentrici. Sulle an-
 se bastoncelli verticali.

 Forma presente in Peucezia a Conversano (cfr. A.M. CHIE-
 CO BIANCHI MARTINI, Conversano (Bari). Scavi in via T.
 Pantaleo, in NSc, 18, 1964, p. 146, n. 32) in una sepoltura
 di metà IV sec. a.C. Largamente documentata in Daunia,
 a Melfi in una tomba di fine V - inizi IV secolo (cfr.
 A. BOTTINI, Cinturoni a placche dell'area melfese, in
 AION, V, 1983, p. 35, fig. 20), ad Ascoli Satriano, as-
 sociata a materiale della seconda metà del IV secolo

RESTAURI:

ESEGUITI:

PROCEDIMENTI SEGUITI:

BIBLIOGRAFIA, INVENTARI: A.CIANCIO, Conversano (Bari), Via Rutigliano,
in Notiziario delle attività di tutela, Ottobre 1986-Agosto
1987, estratto anticipato da Taras, VII, 1-2, 1987, pp. 41-42.

FOTOGRAFIE:

DISEGNI:

ESAME DEI SITI E DEI TERRENI:

RIFERIMENTO OGGETTI DELLO STESSO COMPLESSO: Dal n. inv. 1815 al n. 1858.

COMPILATORE DELLA SCHEDA: PETRALLA ANGELA *Angela Petrella*

DATA: 29/7/1988

VISTO DEL FUNZIONARIO RESPONSABILE: *Sciurino*
L'ISPETTORE ARCHEOLOGO
(dott. Angela CIANCIO)

ALLEGATI:

OSSERVAZIONI:

RIFERIMENTO VECCHIE SCHEDE:

Io sottoscritto mi obbligo alla conservazione dell'oggetto descritto nel presente foglio secondo le norme della Legge 1° Giugno 1939, n. 1089 e Regolamento approvato con R. Decreto n. 363 del 30 Gennaio 1913; di conseguenza a non rimuoverlo dal posto che occupa, a non apportarvi modificazioni senza conseguire preventiva approvazione del Ministero dell'Istruzione, e a non menomarne in alcun modo il pubblico godimento.

DATA:

VISTO DEL SOPRINTENDENTE

FIRMA

AGGIORNAMENTI:

RA	N. CATALOGO GENERALE	N. CATALOGO INTERNAZIONALE	 MINISTERO PER I BENI CULTURALI E AMBIENTALI DIREZ. GEN. DELLE ANTICHITA' E BELLE ARTI		
	16/00021369	ITA:	SOPRINT. ARCHEOLOGICA - TARANTO	63	INV. 1835
ALLEGATO N. 1					

(5605243) Roma, 1975 - Ist. Poligr. Stato - S. (c. 200.000)

(cfr. F. TINE'BERTOCCHI, Le necropoli daunie di Ascoli Satrinio e Arpi, Genova 1985, p. 205, t. 69 n.19) e ad Arpi, in contesti relativi alla seconda metà del IV secolo (cfr. ib., p.241, t. 15 n.6; p.248, t.6 n. 48 e 64; p. 257, t.8 n. 16).