

RA

CODICI

N. CATALOGO GENERALE	N. CATALOGO INTERNAZIONALE	 MINISTERO PER I BENI CULTURALI E AMBIENTALI UFFICIO CENTRALE PER I B.A.A.A.S. ISTITUTO CENTRALE PER IL CATALOGO E LA DOCUMENTAZIONE	REGIONE	N.
16/00021371	ITA:		SOPRINTENDENZA ARCHEOLOGICA - TARANTO	63

(3606334) Roma, 1983 - I.P.Z.S. - S.

PROVINCIA E COMUNE: BA - GIOIA DEL COLLE

LUOGO DI COLLOCAZIONE: Museo Archeologico INV. 1837

OGGETTO: Coppetta apula a vernice nera

PROVENIENZA (rif. I.G.M.): Conversano (Bari) F. 190 IV NE

DATI DI SCAVO: Via Rutigliano. Prop. Mon INV. DI SCAVO: 25
 (o altra acquisizione) trone, cant. Telenorba
 5/3/1987 T. 1

DATAZIONE: Seconda metà IV secolo a.C.

ATTRIBUZIONE: Fabbrica apula

MATERIALE E TECNICA: Argilla beige, ingubbiatura rosata, vernice nera lucida. Modellata al tornio.

MISURE: h. 3,5; diam. labbro 6,3; diam. piede 3,6

STATO DI CONSERVAZIONE: Integra; vernice scrostata su tutta la superficie.

CONSISTENZA ATTUALE DEL MATERIALE: Non deperibile

ESAME DEI REPERTI: -----

CONDIZIONE GIURIDICA: Proprietà dello Stato

NOTIFICHE:

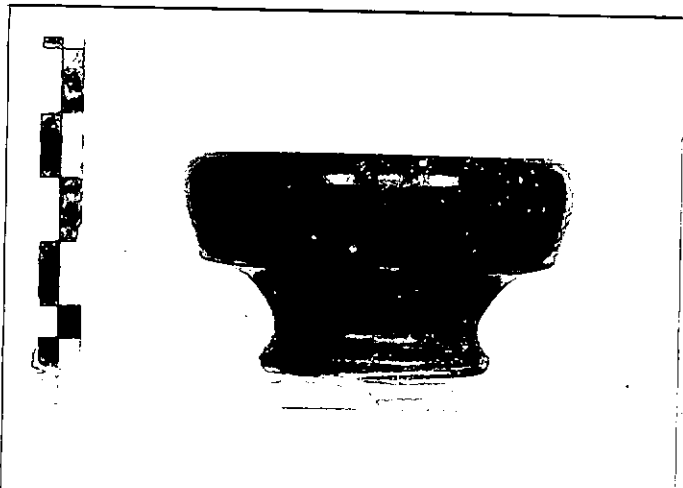

NEG. 4269

DESCRIZIONE: Corpo a profilo convesso con pareti spesse, piede a profilo concavo cavo. Risparmiato il fondo esterno.

Forma frequente nella seconda metà del IV secolo a.C. come mostrano esemplari da Monte Sannace (cfr. B.M. SCARFI', Gioia del Colle (Bari). L'abitato di Monte Sannace. Le tombe rinvenute nel 1957, in Mon.Acc.Lincei 45, 1960 c. 185 a fig. 121, 22, 23, 24) in una sepoltura di questo periodo.

RESTAURI:

ESEGUITI:

PROCEDIMENTI SEGUITI:

BIBLIOGRAFIA, INVENTARI: A.CIANCIO, Conversano (Bari), Via Rutigliano,
in Notiziario delle attività di tutela, Ottobre 1986-Agosto
1987, estratto anticipato da Taras, VII, 1-2, 1987, pp. 41-42.

FOTOGRAFIE:

DISEGNI:

ESAME DEI SITI E DEI TERRENI:

RIFERIMENTO OGGETTI DELLO STESSO COMPLESSO: Dal n. inv. 1815 al n. 1858

1815

1816

1817

1818

1819

1820

1821

1822

1823

1824

1825

1826

1827

1828

COMPILATORE DELLA SCHEDA: PETRALLA ANGELA *Angela Petrallo*

DATA: 29/7/1988.

VISTO DEL FUNZIONARIO RESPONSABILE:

Angela
L'ISPETTORE ARCHEOLOGO
(dott. Angela CIANCIO)

ALLEGATI:

OSSERVAZIONI:

RIFERIMENTO VECCHIE SCHEDE:

Io sottoscritto mi obbligo alla conservazione dell'oggetto descritto nel presente foglio secondo le norme della Legge 1° Giugno 1939, n. 1089 e Regolamento approvato con R. Decreto n. 363 del 30 Gennaio 1913; di conseguenza a non rimuoverlo dal posto che occupa, a non apportarvi modificazioni senza conseguire preventiva approvazione del Ministero dell'Istruzione, e a non menomarne in alcun modo il pubblico godimento.

DATA:

VISTO DEL SOPRINTENDENTE

FIRMA

AGGIORNAMENTI: