

RA

N. CATALOGO GENERALE

N. CATALOGO INTERNAZIONALE

 MINISTERO PER I BENI CULTURALI E AMBIENTALI
 UFFICIO CENTRALE PER I B.A.A.A.S.
 ISTITUTO CENTRALE PER IL CATALOGO E LA DOCUMENTAZIONE

REGIONE

N.

CODICI

16/00021379

ITA:

SOPRINTENDENZA ARCHEOLOGICA - TARANTO

63

PUGLIA

31

(3606334) Roma, 1983 - I.P.Z.S. - S.

PROVINCIA E COMUNE: BA - GIOIA DEL COLLE

LUOGO DI COLLOCAZIONE: Museo Archeologico INV. 1845

OGGETTO: Piatto apulo a vernice nera

PROVENIENZA (rif. I.G.M.): Conversano (Bari) F. 190 IV NE

 DATI DI SCAVO: Via Rutigliano, prop. Mon INV. DI SCAVO: 33
 (o altra acquisizione) trone, cant. Telenorba
 5/3/1987 T. 1

DATAZIONE: Seconda metà IV secolo a.C.

ATTRIBUZIONE: Fabbrica apula

 MATERIALE E TECNICA: Argilla beige, ingubbiatura rossiccia,
 vernice nera con riflessi metallici grigio-verdastri.
 Modellata al tornio in maniera sommaria.
 MISURE: h. 3; diam. labbro 16,2; diam. piede 5,6

 STATO DI CONSERVAZIONE: Integro; vernice scrostata in più punti
 priva di lucentezza ed evanida.

CONSISTENZA ATTUALE DEL MATERIALE: Non deperibile

ESAME DEI REPERTI: -----

CONDIZIONE GIURIDICA: Proprietà dello Stato

NOTIFICHE: -----

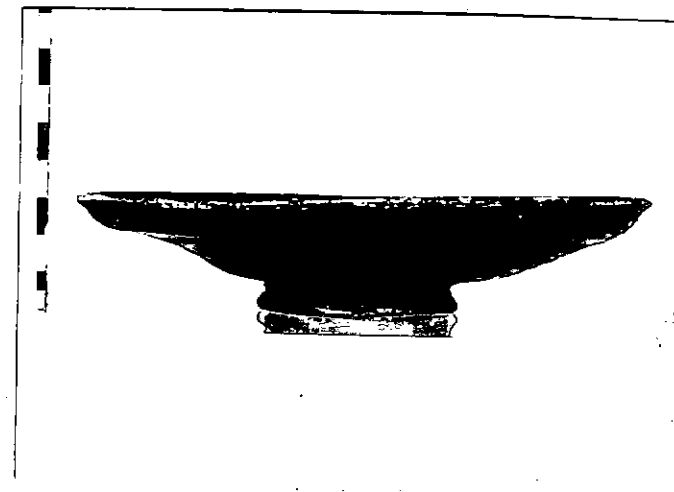

NEG. 4278

 DESCRIZIONE: Orlo lievemente sporgente piatto al margine,
 vasca espansa, piede troncoconico. Risparmiato il fondo
 esterno.

 Forma 1742 del Morel (cfr. J.P.MOREL, Céramique camp-
nienne. Les formes, Rome 1981) di produzione apula, fre-
 quente nelle sepolture della seconda metà del IV sec.
 a.C. Esempari simili a Ceglie; i più vicini al presente
 per forma della vasca e del piede si trovano in sepolture
 della seconda metà del IV secolo a.C. (cfr. M.MIROSLAV
 MARIN, Ceglie Peuceta I, Bari 1982, F 14 tav. XXIII, 3;
 FXXVI 14, tav. XXVI).

RESTAURI:

ESEGUITI:

PROCEDIMENTI SEGUITI:

BIBLIOGRAFIA, INVENTARI: A. CIANCIO, Conversano (Bari), Via Rutigliano,
in Notiziario delle attività di tutela, Ottobre 1986-Agosto
1987, estratto anticipato da Taras, VII, 1-2, 1987, pp. 41-42.

FOTOGRAFIE:

DISEGNI:

ESAME DEI SITI E DEI TERRENI:

RIFERIMENTO OGGETTI DELLO STESSO COMPLESSO: Dal n. inv. 1815 al n. 1858

[Illegible text, likely a list or table of site and land examination results.]

[Illegible text, likely a detailed report or list of objects related to the complex.]

COMPILATORE DELLA SCHEDA: PETRALIA ANGELA *Angela Schella*

DATA: 29/7/1988

VISTO DEL FUNZIONARIO RESPONSABILE:

Alcuni
L'ISPETTORE ARCHEOLOGO
(dott. Angela CIANCIO)

ALLEGATI:

Io sottoscritto mi obbligo alla conservazione dell'oggetto descritto nel presente foglio secondo le norme della Legge 1° Giugno 1939, n. 1089 e Regolamento approvato con R. Decreto n. 363 del 30 Gennaio 1913; di conseguenza a non rimuoverlo dal posto che occupa; a non apportarvi modificazioni senza conseguire preventiva approvazione del Ministero dell'Istruzione, e a non menomarne in alcun modo il pubblico godimento.

DATA:

VISTO DEL SOPRINTENDENTE

FIRMA

AGGIORNAMENTI:

OSSERVAZIONI:

RIFERIMENTO VECCHIE SCHEDE: