

RA

CODICI

N. CATALOGO GENERALE	N. CATALOGO INTERNAZIONALE	 MINISTERO PER I BENI CULTURALI E AMBIENTALI UFFICIO CENTRALE PER I B.A.A.A.S. ISTITUTO CENTRALE PER IL CATALOGO E LA DOCUMENTAZIONE	REGIONE	N.
16/00021412	ITA:		SOPRINTENDENZA ARCHEOLOGICA - TARANTO	63

(3606334) Roma, 1983 - I.P.Z.S. - S.

PROVINCIA E COMUNE: BA - GIOIA DEL COLLE

LUOGO DI COLLOCAZIONE: Museo Archeologico

INV. 1878

OGGETTO: Piatto a decorazione lineare

PROVENIENZA (rif. I.G.M.): Conversano (Bari) F. 190 IV NE

DATI DI SCAVO: Via Rutigliano, prop. Mon- INV. DI SCAVO: 21  
 (o altra acquisizione) trone, cant. Telenorba.  
 19/3/1987 T. 2

DATAZIONE: Vc. IV secolo a.C.

ATTRIBUZIONE: Fabbrica locale

MATERIALE E TECNICA: Argilla avana piuttosto depurata, colore bruno opaco diluito. Modellata al tornio.

MISURE: h. 4,6; diam.labbro 19; diam.piede 7

STATO DI CONSERVAZIONE: Ricomposto da frammenti e integrato nelle lacune. Colore in parte evanido.

CONSISTENZA ATTUALE DEL MATERIALE: Non deperibile

ESAME DEI REPERTI: -----

CONDIZIONE GIURIDICA: Proprietà dello Stato

NOTIFICHE: -----

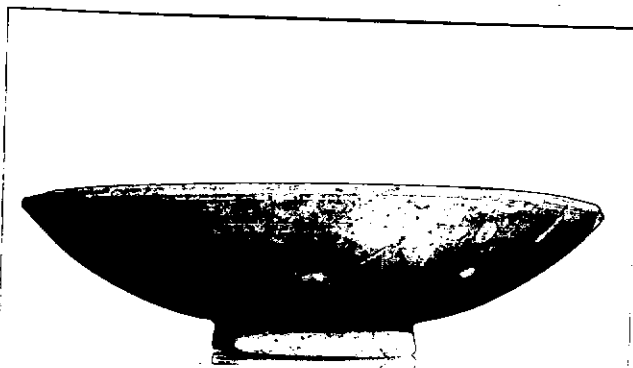

DESCRIZIONE: Orlo piatto, vasca espansa a profilo curvo, piede troncoconico. Fascia sull'orlo; all'interno tre fasce concentriche. NEG. 4318

Forma presente nei corredi peuceta del V e IV secolo a.C. Un esemplare simile a Ceglie (cfr. M. MIROSLAV MARIN, Ceglie Peuceta I, Bari 1982, AI 21, tav. III).

RESTAURI:

ESEGUITI:

PROCEDIMENTI SEGUITI:

BIBLIOGRAFIA, INVENTARI: A. CIANCIO, Conversano (Bari), Via Rutigliano,  
in Notiziario delle attività di tutela, Ottobre 1986-Agosto 1987  
estratto anticipato da Taras, VII, 1-2, 1987, pp. 41-42.

FOTOGRAFIE:

DISEGNI:

ESAME DEI SITI E DEI TERRENI:

RIFERIMENTO OGGETTI DELLO STESSO COMPLESSO: Dal n. inv. 1859 al n. 1895

COMPILATORE DELLA SCHEDA: PETRALIA Angela *Angela Petralia*

DATA: 29/7/1988

VISTO DEL FUNZIONARIO RESPONSABILE: *Alcino*  
L'ISPETTORE ARCHEOLOGO  
(dott. Angela CIANCIO)

ALLEGATI:

OSSERVAZIONI:

RIFERIMENTO VECCHIE SCHEDE:

Io sottoscritto mi obbligo alla conservazione dell'oggetto descritto nel presente foglio secondo le norme della Legge 1° Giugno 1939, n. 1089 e Regolamento approvato con R. Decreto n. 363 del 30 Gennaio 1913; di conseguenza a non rimuoverlo dal posto che occupa, a non apportarvi modificazioni senza conseguire preventiva approvazione del Ministero dell'Istruzione, e a non menomarne in alcun modo il pubblico godimento.

DATA: .....

VISTO DEL SOPRINTENDENTE

FIRMA

AGGIORNAMENTI: