

RA

N. CATALOGO GENERALE

N. CATALOGO INTERNAZIONALE

 MINISTERO PER I BENI CULTURALI E AMBIENTALI
 UFFICIO CENTRALE PER I B.A.A.A.S.
 ISTITUTO CENTRALE PER IL CATALOGO E LA DOCUMENTAZIONE

REGIONE

N.

CODICI

16/00021414

ITA:

SOPRINTENDENZA ARCHEOLOGICA - TARANTO

63

PUGLIA

22

(3606334) Roma, 1983 - I.P.Z.S. - S.

PROVINCIA E COMUNE: BA - GIOIA DEL COLLE

LUOGO DI COLLOCAZIONE: Museo Archeologico

INV. 1880

OGGETTO: Oinochoe apula a vernice nera

PROVENIENZA (rif. I.G.M.): Conversano (Bari) F. 190 IV NE

 DATI DI SCAVO: Via Rutigliano, prop. Mon- INV. DI SCAVO: 23
 (o altra acquisizione) trone, cant. Telenorba
 19/3/1987 T.2

DATAZIONE: Fine IV secolo a.C.

ATTRIBUZIONE: Fabbrica apula

 MATERIALE E TECNICA: Argilla avana ben depurata, colore rossic-
 cio opaco, vernice nera lucida. Modellata al tornio.

MISURE: h. 14,5; diam.piede 5,5

 STATO DI CONSERVAZIONE: Ricomposta da frammenti, vernice quasi
 del tutto evanida sul corpo e sull'ansa. Vistose screpolature
 dell'argilla e incrostazioni brunastre.

CONSISTENZA ATTUALE DEL MATERIALE: Non deperibile

ESAME DEI REPERTI: -----

CONDIZIONE GIURIDICA: Proprietà dello Stato

NOTIFICHE: -----

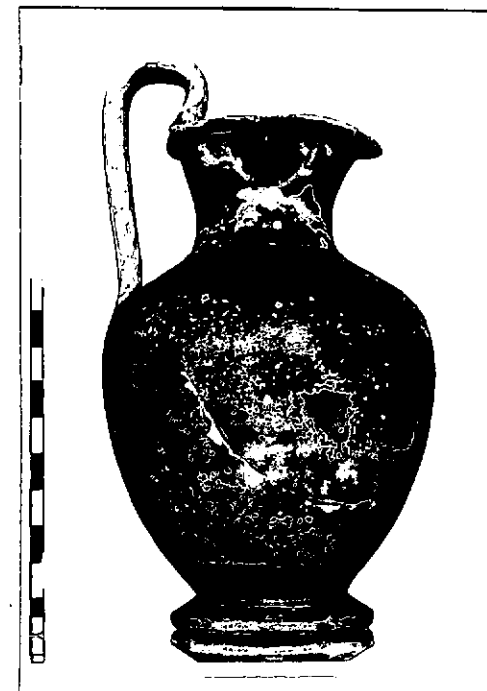

NEG. 4292

 DESCRIZIONE: Labbro svasato trilobato, ansa a nastro so-
 praelevata, spalla a tronco di cono, corpo ovoide, pie-
 de a ventosa. Risparmiata una fascia tra corpo e piede
 ed il fondo.

 Forma assimilabile alla serie 5151 b1 del Morel (cfr. J.
 P. MOREL, Céramique campanienne, Les formes, Rome 1981)
 dalla quale si differenzia per il labbro trilobato.
 Fine del IV secolo a.C.

RESTAURI:

ESEGUITI:

PROCEDIMENTI SEGUITI:

BIBLIOGRAFIA, INVENTARI: A.CIANCIO, Conversano (Bari), via Rutigliano,
in Notiziario delle attività di tutela, Ottobre 1986-Agosto
1987, estratto anticipato da Taras, VII, 1-2, 1987, pp.41-42.

FOTOGRAFIE:

DISEGNI:

ESAME DEI SITI E DEI TERRENI:

RIFERIMENTO OGGETTI DELLO STESSO COMPLESSO: Dal n. inv. 1859 al n. 1895

1859

1860

1861

1862

1863

1864

1865

1866

1867

1868

1869

1870

1871

1872

1873

1874

1875

COMPILATORE DELLA SCHEDA: PETRALIA Angela *Angela Petralia*

DATA: 29/7/1988

VISTO DEL FUNZIONARIO RESPONSABILE:

Alcino

L'ISPETTORE ARCHEOLOGO
(dott. Angela CIANCIO)

ALLEGATI:

Io sottoscritto mi obbligo alla conservazione dell'oggetto descritto nel presente foglio secondo le norme della Legge 1° Giugno 1939, n. 1089 e Regolamento approvato con R. Decreto n. 363 del 30 Gennaio 1913; di conseguenza a non rimuoverlo dal posto che occupa, a non apportarvi modificazioni senza conseguire preventiva approvazione del Ministero dell'Istruzione, e a non menomarne in alcun modo il pubblico godimento.

DATA:

VISTO DEL SOPRINTENDENTE

FIRMA

AGGIORNAMENTI:

OSSERVAZIONI:

RIFERIMENTO VECCHIE SCHEDE: