

RA

CODICI

N. CATALOGO GENERALE	N. CATALOGO INTERNAZIONALE	 MINISTERO PER I BENI CULTURALI E AMBIENTALI UFFICIO CENTRALE PER I B.A.A.A.S. ISTITUTO CENTRALE PER IL CATALOGO E LA DOCUMENTAZIONE	REGIONE	N.
16/00021426	ITA:		SOPRINTENDENZA ARCHEOLOGICA - TARANTO	63

(3606334) Roma, 1983 - I.P.Z.S. - S.

PROVINCIA E COMUNE: BA - GIOIA DEL COLLE

LUOGO DI COLLOCAZIONE: Museo Archeologico INV. 1892

OGGETTO: Ciotola apula a vernice nera

PROVENIENZA (rif. I.G.M.): Conversano (Bari), F. 190 IV NE

DATI DI SCAVO: Via Rutigliano, prop. Mon INV. DI SCAVO: 35
 (o altra acquisizione) trone, cant. Telenorba
 19/3/1987 T. 2

DATAZIONE: Fine V secolo a.C.

ATTRIBUZIONE: Fabbrica apula

MATERIALE E TECNICA: Argilla rosata ben depurata, colore ros-
 siccio, vernice nera lucida a chiazze brunastre. Modella
 ta al tornio.

MISURE: h. 2,3; diam. max 7,8; diam. piede 4,8

STATO DI CONSERVAZIONE: Integra; piccole scrostature lungo l'orlo.

CONSISTENZA ATTUALE DEL MATERIALE: Non deperibile

ESAME DEI REPERTI: -----

CONDIZIONE GIURIDICA: Proprietà dello Stato

NOTIFICHE: -----

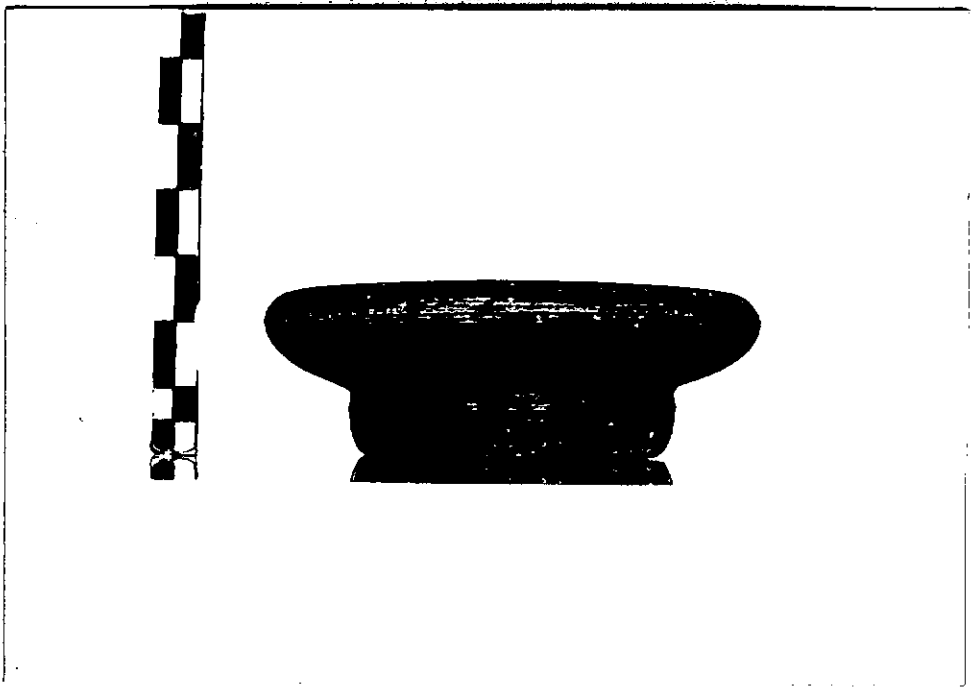

NEG. 4307

DESCRIZIONE: Orlo inflesso, vasca espansa a pareti spesse e profilo curvo, piede a disco. Sul fondo esterno risparmiato il tondello centrale.

Presentedalla fine del V secolo fino al III; la forma si evolve divenendo nel tempo più alta e meno larga. Esempolari simili a Ceglie (cfr. M. MIROSLAV MARIN, Ceglie Peuceta I, Bari 1982, AI 9 e 10, tav. III, della fine del V secolo a.C.)

RESTAURI:

ESEGUITI:

PROCEDIMENTI SEGUITI:

BIBLIOGRAFIA, INVENTARI: A. CIANCIO, Conversano (Bari), via Rutigliano,
in Notiziario delle attività di tutela, Ottobre 1986-Agosto
1987, estratto anticipato da Taras, VII, 1-2, 1987, pp. 41-42.

FOTOGRAFIE:

DISEGNI:

COMPILATORE DELLA SCHEDA: PETRALIA Angela *Angela Petralia*

DATA: 29/7/1988

VISTO DEL FUNZIONARIO RESPONSABILE:

A. Ciancio
L'ISPETTORE ARCHEOLOGO
(dott. Angela CIANCIO)

ALLEGATI:

OSSERVAZIONI:

RIFERIMENTO VECCHIE SCHEDE:

Io sottoscritto mi obbligo alla conservazione dell'oggetto descritto nel presente foglio secondo le norme della Legge 1° Giugno 1939, n. 1089 e Regolamento approvato con R. Decreto n. 363 del 30 Gennaio 1913; di conseguenza a non rimuoverlo dal posto che occupa, a non apportarvi modificazioni senza conseguire preventiva approvazione del Ministero dell'Istruzione, e a non menomarne in alcun modo il pubblico godimento.

DATA:

VISTO DEL SOPRINTENDENTE

FIRMA

AGGIORNAMENTI: