

RA

N. CATALOGO GENERALE

N. CATALOGO INTERNAZIONALE

 MINISTERO PER I BENI CULTURALI E AMBIENTALI
 UFFICIO CENTRALE PER I B.A.A.A.S.
 ISTITUTO CENTRALE PER IL CATALOGO E LA DOCUMENTAZIONE

REGIONE

N.

CODICI

16/00021440

ITA:

SOPRINTENDENZA ARCHEOLOGICA - TARANTO

63

PUGLIA

10

(3606334) Roma, 1983 - I.P.Z.S. - S.

PROVINCIA E COMUNE: BA - GIOIA DEL COLLE

LUOGO DI COLLOCAZIONE: Museo Archeologico INV. 1906

OGGETTO: Lucerna monocline apula a vernice nera

PROVENIENZA (rif. I.G.M.): Conversano (Bari) F. 190 IV NE

 DATI DI SCAVO: Via Rutigliano, prop. Mon INV. DI SCAVO: 11
 (o altra acquisizione) trone, cant. Telenorba
 4/4/1987 T. 3

DATAZIONE: Seconda metà del IV secolo a.C.

ATTRIBUZIONE: Fabbrica apula

MATERIALE E TECNICA: Argilla rosata ben depurata, vernice nera lucida. Corpo modellato al tornio; ansa e beccuccio applicati in seguito.

MISURE: h. 3; lung. 10

STATO DI CONSERVAZIONE: Integra; vernice screpolata e scrostata.

CONSISTENZA ATTUALE DEL MATERIALE: Non deperibile

ESAME DEI REPERTI: -----

CONDIZIONE GIURIDICA: Proprietà dello Stato

NOTIFICHE: -----

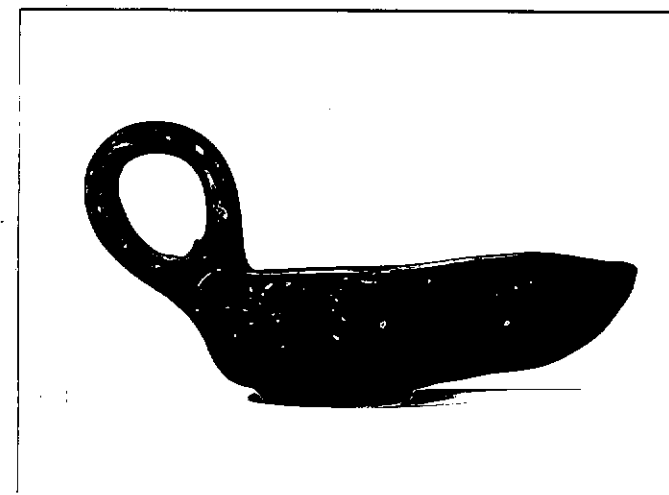

NEG. 4346

DESCRIZIONE: Serbatoio a bacino rotondo, spalla ribassata verso il foro centrale, il quale è delimitato da un piccolo bordo inciso, beccuccio allungato e svasato alle estremità laterali, ansa a cordolo ad anello impostata sulla spalla posteriore e sopraelevata, basso piede ad anello.

Esempari simili sono stati trovati a Monte Sannace (cfr. B.M. SCARFI', Gioia del Colle (Bari). L'abitato di Monte Sannace. Le tombe rinvenute nel 1957 in Mon. Aéc.Lincei, 45, 1960 t.2 fig. 15, 28 e 29; t. 3 fig.34, 22-24) e a Ceglie (cfr. M.MIROSLAV MARIN, Ceglie Peuce-ta I, Bari 1982 F XIII 11, tav. VIII) in contesti datati alla seconda metà del IV secolo a.C.

RESTAURI:

ESEGUITI:

PROCEDIMENTI SEGUITI:

BIBLIOGRAFIA, INVENTARI: A.CIANCIO, Conversano (Bari), via Rutigliano,
in Notiziario delle attività di tutela, Ottobre 1986-Agosto
1987, estratto anticipato da Taras, VII, 1-2, 1987, pp.41-42.

FOTOGRAFIE:

DISEGNI:

ESAME DEI SITI E DEI TERRENI:

1896 al n. 1935

1896 al n. 1935

1896 al n. 1935

1896 al n. 1935

1896 al n. 1935

1896 al n. 1935

1896 al n. 1935

1896 al n. 1935

1896 al n. 1935

1896 al n. 1935

1896 al n. 1935

1896 al n. 1935

RIFERIMENTO OGGETTI DELLO STESSO COMPLESSO: Dal n. inv. 1896 al n. 1935

1896 al n. 1935

1896 al n. 1935

1896 al n. 1935

1896 al n. 1935

1896 al n. 1935

1896 al n. 1935

COMPILATORE DELLA SCHEDA: PETRALIA Angela *Angela Schella*

DATA: 29/7/1988

VISTO DEL FUNZIONARIO RESPONSABILE: *Alvini*
L'ISPETTORE ARCHEOLOGO
(dott. Angela CIANCIO)

ALLEGATI:

OSSERVAZIONI:

RIFERIMENTO VECCHIE SCHEDE:

Io sottoscritto mi obbligo alla conservazione dell'oggetto descritto nel presente foglio secondo le norme della Legge 1° Giugno 1939, n. 1089 e Regolamento approvato con R. Decreto n. 363 del 30 Gennaio 1913; di conseguenza a non rimuoverlo dal posto che occupa, a non apportarvi modificazioni senza conseguire preventiva approvazione del Ministero dell'Istruzione, e a non menomarne in alcun modo il pubblico godimento.

DATA:

VISTO DEL SOPRINTENDENTE

FIRMA

AGGIORNAMENTI: