

N. CATALOGO GENERALE	N. CATALOGO INTERNAZIONALE	 MINISTERO PER I BENI CULTURALI E AMBIENTALI UFFICIO CENTRALE PER I B.A.A.A.S. ISTITUTO CENTRALE PER IL CATALOGO E LA DOCUMENTAZIONE	REGIONE	N.
16/00021457	ITA:		SOPRINTENDENZA ARCHEOLOGICA - TARANTO	63

(3606334) Roma, 1983 - I.P.Z.S. - S.

PROVINCIA E COMUNE: BA - GIOIA DEL COLLE

LUOGO DI COLLOCAZIONE: Museo Archeologico INV. 1917

OGGETTO: Coppa monoansata apula a vernice nera

PROVENIENZA (rif. I.G.M.): Conversano (Bari) F. 190 IV NE

DATI DI SCAVO: Via Rutigliano, prop. Mon INV. DI SCAVO: 22  
(o altra acquisizione) trone, cant. Telenorba  
4/4/1987 T. 3

DATAZIONE: IV secolo a.C.

ATTRIBUZIONE: Fabbrica apula

MATERIALE E TECNICA: Argilla arancio-rosata ben depurata, vernice nera lucida. Modellata al tornio.

MISURE: h. 5; diam. labbro 10. diam. piede 4

STATO DI CONSERVAZIONE: Integra; vernice scrostata su tutta la superficie; sbreccatura sul piede.

CONSISTENZA ATTUALE DEL MATERIALE: Non deperibile

ESAME DEI REPERTI: -----

CONDIZIONE GIURIDICA: Proprietà dello Stato

NOTIFICHE: -----

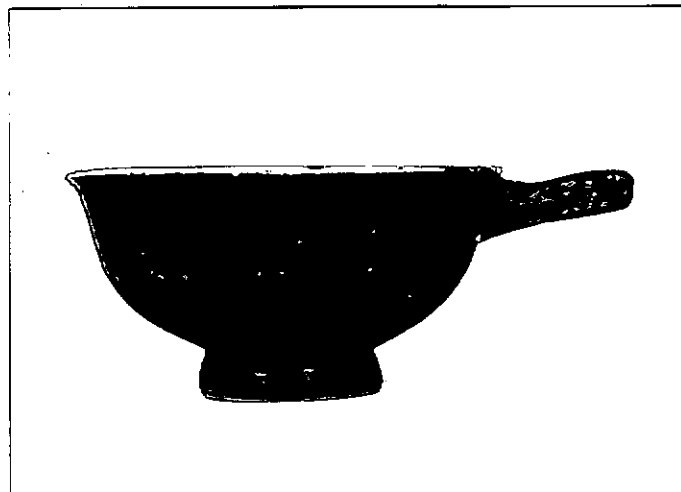

DESCRIZIONE: Orlo leggermente svasato e piatto al margine, ansa a sezione circolare impostata orizzontalmente sotto l'orlo, vasca poco profonda a profilo curvo, piede troncoconico. Interamente verniciata.

Forma presente già nella ceramica attica del V e del IV sec. a.C. (cfr. D.M.ROBINSON, Vases found in 1934 and 1938, in Excavations at Olynthus, XIII, Baltimora 1950, tav. 215-217). Un esemplare ad Ortona nella tomba XXVII della fine del IV secolo (cfr. R.IKER Tombes dauniennes à Herdonia, in Ortona, II, Bruxelles-Rome 1967, fig. 14 2 e tav. XXIV, 2), altri simili anche nei corredi delle tombe 3 e 5 di Conversano (cfr. A.M. CHIECO BIANCHI MARTINI, Conversano (Bari). Scavi in Via T. Pantaleo; in NSc 18, 1964, p. 114, fig. 12, 17; p. 124, fig. 24, 8; p. 111, fig. 10, 9) del IV secolo.

RESTAURI:

ESEGUITI:

PROCEDIMENTI SEGUITI:

BIBLIOGRAFIA, INVENTARI: A.CIANCIO, Conversano (Bari), via Rutigliano  
in Notiziario delle attività di tutela, Ottobre 1986-Agosto  
1987, estratto anticipato da Taras, VII, 1-2, 1987, pp.41-42.

FOTOGRAFIE:

DISEGNI:

ESAME DEI SITI E DEI TERRENI:

RIFERIMENTO OGGETTI DELLO STESSO COMPLESSO: Dal n. inv. 1896 al n. 1935

[Illegible text, likely a list or table of site and land examination data.]

[Illegible text, likely a detailed report or list of objects corresponding to the survey numbers.]

COMPILATORE DELLA SCHEDA: PETRALIA Angela *Angela Petralia*

DATA: 29/7/1988

VISTO DEL FUNZIONARIO RESPONSABILE:

*Abeni*  
L'ISPETTORE ARCHEOLOGO  
(dott. Angela CIANCIO)

ALLEGATI:

OSSERVAZIONI:

RIFERIMENTO VECCHIE SCHEDE:

Io sottoscritto mi obbligo alla conservazione dell'oggetto descritto nel presente foglio secondo le norme della Legge 1° Giugno 1939, n. 1089 e Regolamento approvato con R. Decreto n. 363 del 30 Gennaio 1913; di conseguenza a non rimuoverlo dal posto che occupa, a non apportarvi modificazioni senza conseguire preventiva approvazione del Ministero dell'Istruzione, e a non menomarne in alcun modo il pubblico godimento.

DATA: .....

VISTO DEL SOPRINTENDENTE

FIRMA

AGGIORNAMENTI: