



16/00021455

ITA:

SOPRINTENDENZA ARCHEOLOGICA - TARANTO

63

PUGLIA

25

(3606334) Roma, 1983 - I.P.Z.S. - S.

PROVINCIA E COMUNE: BA - GIOIA DEL COLLE

LUOGO DI COLLOCAZIONE: Museo Archeologico INV. 1921

OGGETTO: Piatto su alto piede a vernice rossa

PROVENIENZA (rif. I.G.M.): Conversano (Bari) F. 190 IV NE

 DATI DI SCAVO: Via Rutigliano, prop. Mon- INV. DI SCAVO: 26  
 (o altra acquisizione) trone, cant. Telenorba  
 4/4/1987 T. 3

DATAZIONE: V - IV secolo a.C.

ATTRIBUZIONE: Fabbrica locale

 MATERIALE E TECNICA: Argilla arancio piuttosto depurata, ver-  
 nice arancio-rossiccia. Modellata al tornio.

MISURE: h. 5; diam. labbro 10,2; diam. piede 5

 STATO DI CONSERVAZIONE: Integro; lesioni e colore scrostato su  
 tutta la superficie.

CONSISTENZA ATTUALE DEL MATERIALE: Non deperibile

ESAME DEI REPERTI:

CONDIZIONE GIURIDICA: Proprietà dello Stato.

NOTIFICHE:

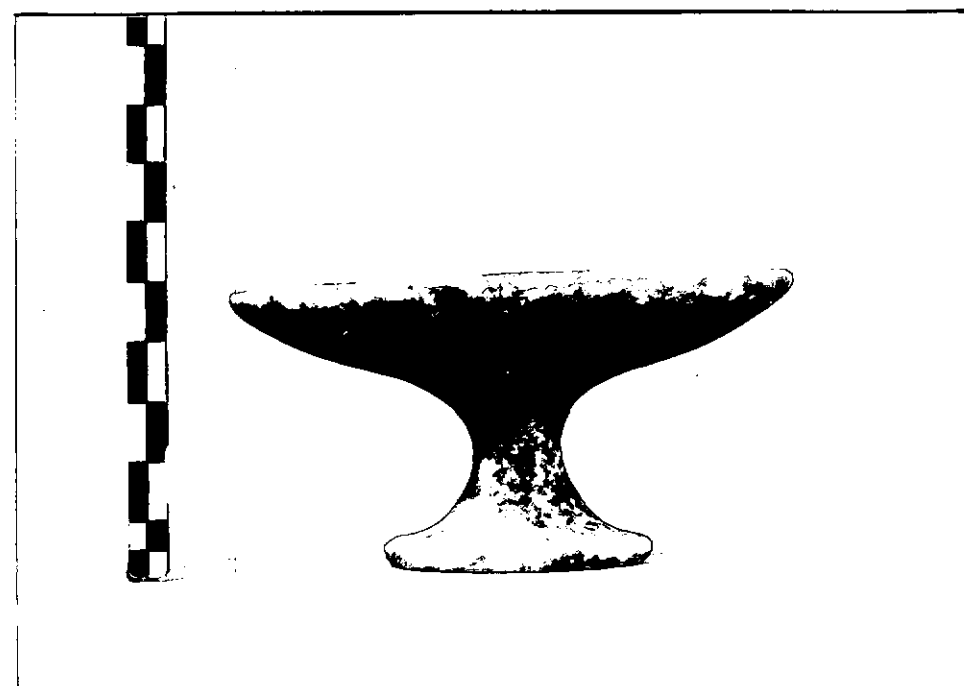
 DESCRIZIONE: Vasca espansa a profilo curvo, alto piede  
 svasato con base a disco. Risparmiato il piede.

NEG. 6382

Molto diffusa nei corredi della Peucezia, riprende la forma della coppa su piede attica o di imitazione (cfr. B.A.SPARKES-L.TALCOTT, Black and plain pottery of the 6th, 5th and 4th century B.C., in "The Athenian Agora", XII, Princeton 1970, p. 138-139, tav. 35, fig. 91 n.962). Presente tra il V e il IV secolo a.C. (cfr. M.MIROSLAV MARIN, Ceglie Peuceta I, Bari 1982, AI 17, tav. III, FXII 9, V sec. a.C.; A.M. CHIEDO BIANCHI MARTINI, Conversano (Bari). Scavi in Via T. Pantaleo, in NSc, 18, 1964, p. 134, n. 16, metà del IV sec. a.C.). Più frequente nella versione a decorazione lineare.

RESTAURI:

ESEGUITI:

PROCEDIMENTI SEGUITI:

BIBLIOGRAFIA, INVENTARI: A.CIANCIO, Conversano (Bari), Via Rutigliano, in Notiziario delle attività di tutela, Ottobre 1986-Agosto 1987, estratto anticipato da Taras, VII, 1-2, 1987, pp. 41-42.

FOTOGRAFIE:

DISEGNI:

ESAME DEI SITI E DEI TERRENI:

RIFERIMENTO OGGETTI DELLO STESSO COMPLESSO: Dal n. inv. 1896 al n. 1935

COMPILATORE DELLA SCHEDA: **PETRALLA ANGELA** *Angela Petrallo*

DATA: **29/7/1988**

VISTO DEL FUNZIONARIO RESPONSABILE: *Alvares*  
**L'ISPETTORE ARCHEOLOGO**  
*(dott. Angela CIANCIO)*

ALLEGATI:

OSSERVAZIONI:

RIFERIMENTO VECCHIE SCHEDE:

Io sottoscritto mi obbligo alla conservazione dell'oggetto descritto nel presente foglio secondo le norme della Legge 1° Giugno 1939, n. 1089 e Regolamento approvato con R. Decreto n. 363 del 30 Gennaio 1913; di conseguenza a non rimuoverlo dal posto che occupa, a non apportarvi modificazioni senza conseguire preventiva approvazione del Ministero dell'Istruzione, e a non menomarne in alcun modo il pubblico godimento.

DATA: \_\_\_\_\_

VISTO DEL SOPRINTENDENTE

FIRMA

AGGIORNAMENTI: