

N. CATALOGO GENERALE	N. CATALOGO INTERNAZIONALE	 MINISTERO PER I BENI CULTURALI E AMBIENTALI UFFICIO CENTRALE PER I B.A.A.A.S. ISTITUTO CENTRALE PER IL CATALOGO E LA DOCUMENTAZIONE	REGIONE	N.
16/00021456	ITA:		SOPRINTENDENZA ARCHEOLOGICA - TARANTO	63

(3606334) Roma, 1983 - I.P.Z.S. - S.

PROVINCIA E COMUNE: BA. - GIOIA DEL COLLE

LUOGO DI COLLOCAZIONE: Museo Archeologico INV. 1921

OGGETTO: Patera a vernice rossa

PROVENIENZA (rif. I.G.M.): Conversano (Bari) F. 190 IV NE

DATI DI SCAVO: Via Rutigliano, prop. Mon INV. DI SCAVO: 27
 (o altra acquisizione) trone, cant. Telenorba
 4/4/1987 T. 3

DATAZIONE: Seconda metà IV secolo a.C.

ATTRIBUZIONE: Fabbrica locale

MATERIALE E TECNICA: Argilla rosata ben depurata, colore arancione opaco. Modellata al tornio.

MISURE: h. 4; diam. labbro 15,5; diam. piede 5, 3

STATO DI CONSERVAZIONE: Integra; lesione di cottura sul fondo, vernice scrostata a chiazze.

CONSISTENZA ATTUALE DEL MATERIALE: Non deperibile

ESAME DEI REPERTI: _____

CONDIZIONE GIURIDICA: Proprietà dello Stato

NOTIFICHE: _____

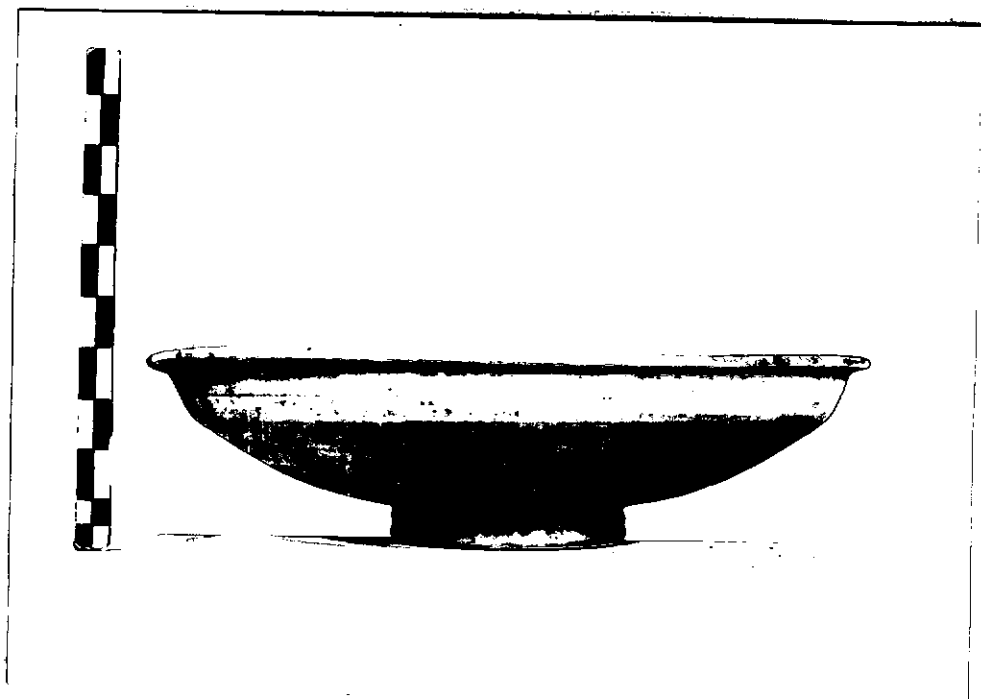

NEG. 6378

DESCRIZIONE: Orlo sporgente con margine superiore piatto, spalla dritta, vasca espansa a profilo troncoconico, piede a disco. *Tracce di smalto all'interno e all'esterno.*

Rientra nella serie 1742 del Morel (cfr. J.P. MOREL, Céramique campanienne. Les formes, Rome 1981) di produzione apula e frequente nelle sepolture della seconda metà del IV secolo a.C. come è attestato a Ceglie (cfr. M.MI-ROSLAV MARIN, Ceglie Peuceta I, Bari 1982 F 14, 3, TAV. XXIII; F XXVI 14, tav. XXVI) a Monte Sannace (cfr. B.M. SCARFI, Gioia del Colle (Bari). L'abitato di Monte Sannace. Le tombe rinvenute nel 1957, in Mon.Acc.Lincei, 45 1960, c. 175 fig. 5, 24-27; c. 204, fig. 34, 25) e a Conversano (cfr. A.M. CHIECO BIANCHI MARTINI Conversano (Bari). Scavi in Via T.Pantaleo in NSc, 18, 1964, p. 132 fig. 35, 7, 11 e 12; fig. 50, 26).

RESTAURI:

ESEGUITI:

PROCEDIMENTI SEGUITI:

BIBLIOGRAFIA, INVENTARI: A. CIANCIO, Conversano (Bari), Via Rutigliano,
in Notiziario delle attività di tutela, Ottobre 1986-Agosto
1987, estratto anticipato da Taras, VII, 1-2, 1987, pp. 41-42.

FOTOGRAFIE:

DISEGNI:

ESAME DEI SITI E DEI TERRENI:

RIFERIMENTO OGGETTI DELLO STESSO COMPLESSO: Dal n. inv. 1896 al n. 1935

1896

1897

1898

1899

1900

1901

1902

1903

1904

1905

1906

1907

1908

1909

1910

1911

1912

1913

1914

1915

1916

1917

1918

1919

1920

1921

1922

1923

1924

1925

1926

1927

1928

1929

1930

1931

1932

1933

1934

1935

COMPILATORE DELLA SCHEDA: PETRALIA ANGELA *Angela Petralia*

DATA: 29/7/1988

VISTO DEL FUNZIONARIO RESPONSABILE: *Alcanti*

L'ISPETTORE ARCHEOLOGO
(dott. Angela CIANCIO)

ALLEGATI:

OSSERVAZIONI:

RIFERIMENTO VECCHIE SCHEDE:

Io sottoscritto mi obbligo alla conservazione dell'oggetto descritto nel presente foglio secondo le norme della Legge 1° Giugno 1939, n. 1089 e Regolamento approvato con R. Decreto n. 363 del 30 Gennaio 1913; di conseguenza a non rimuoverlo dal posto che occupa, a non apportarvi modificazioni senza conseguire preventiva approvazione del Ministero dell'Istruzione, e a non menomarne in alcun modo il pubblico godimento.

DATA: _____

VISTO DEL SOPRINTENDENTE

FIRMA

AGGIORNAMENTI: