

RA

N. CATALOGO GENERALE

N. CATALOGO INTERNAZIONALE

 MINISTERO PER I BENI CULTURALI E AMBIENTALI  
 UFFICIO CENTRALE PER I B.A.A.A.S.  
 ISTITUTO CENTRALE PER IL CATALOGO E LA DOCUMENTAZIONE

REGIONE

N.

CODICI

16/00021459

ITA:

SOPRINTENDENZA ARCHEOLOGICA - TARANTO

63

PUGLIA

29

(3606334) Roma, 1983 - I.P.Z.S. - S.

PROVINCIA E COMUNE: BA - GIOIA DEL COLLE

LUOGO DI COLLOCAZIONE: Museo Archeologico

INV. 1925

OGGETTO: Pestello acromo

PROVENIENZA (rif. I.G.M.): Conversano (Bari) F. 190 IV NE

 DATI DI SCAVO: Via Rutigliano, prop. Mon INV. DI SCAVO: 30  
 (o altra acquisizione) trone, cant. Telenorba  
 4/4/1987 T. 3

DATAZIONE: Seconda metà del IV secolo a.C.

ATTRIBUZIONE: Fabbrica locale

MATERIALE E TECNICA: Argilla arancio rosata, modellata a mano.

MISURE: h. 7; diam. base 4,4

STATO DI CONSERVAZIONE: Integro

CONSISTENZA ATTUALE DEL MATERIALE: Non deperibile

ESAME DEI REPERTI: -----

CONDIZIONE GIURIDICA: Proprietà dello Stato

NOTIFICHE: -----

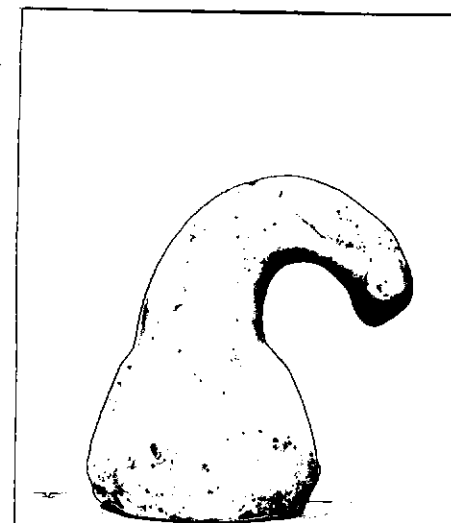
 DESCRIZIONE: Base cilindrica rastremata verso l'alto,  
 corpo cilindrico distinto ricurvo.

NEG. 6374

 Si ritrova soprattutto in contesti di abitati, ma anche in sepolture. Esempio assimilabile al presente ritrovato a Ceglie (cfr. M. MIROSLAV MARIN, Ceglie Peuceta I, Bari 1982 F XXVI 19) in una sepoltura datata tra il terzo e il quarto venticinquennio del IV secolo a.C.

RESTAURI:

ESEGUITI:

PROCEDIMENTI SEGUITI:

BIBLIOGRAFIA, INVENTARI: A.CIANCIO, Conversano (Bari), Via Rutigliano  
in Notiziario delle attività di tutela, Ottobre 1986-Agosto  
1987, estratto anticipato da Taras, VII, 1-2, 1987, pp. 41-42

FOTOGRAFIE:

DISEGNI:

ESAME DEI SITI E DEI TERRENI:

RIFERIMENTO OGGETTI DELLO STESSO COMPLESSO: Dal n. inv. 1896 al n. 1935

1896

1897

1898

1899

1900

1901

1902

1903

1904

1905

1906

1907

1908

1909

1910

1911

1912

1913

1914

1915

COMPILATORE DELLA SCHEDA: PETRAILIA ANGELA *Angela Petrella*

DATA: 29/7/1988

VISTO DEL FUNZIONARIO RESPONSABILE: *Alcino*  
L'ISPETTORE ARCHEOLOGO  
(dott. Angela CIANCIO)

ALLEGATI:

OSSERVAZIONI:

RIFERIMENTO VECCHIE SCHEDE:

Io sottoscritto mi obbligo alla conservazione dell'oggetto descritto nel presente foglio secondo le norme della Legge 1° Giugno 1939, n. 1089 e Regolamento approvato con R. Decreto n. 363 del 30 Gennaio 1913; di conseguenza a non rimuoverlo dal posto che occupa, a non apportarvi modificazioni senza conseguire preventiva approvazione del Ministero dell'Istruzione, e a non menomarne in alcun modo il pubblico godimento.

DATA: .....

VISTO DEL SOPRINTENDENTE

FIRMA

AGGIORNAMENTI: