

RA

N. CATALOGO GENERALE

N. CATALOGO INTERNAZIONALE

 MINISTERO PER I BENI CULTURALI E AMBIENTALI
 UFFICIO CENTRALE PER I B.A.A.A.S.
 ISTITUTO CENTRALE PER IL CATALOGO E LA DOCUMENTAZIONE

REGIONE

N.

CODICI

16/00021463

ITA:

SORRINTENDENZA ARCHEOLOGICA - TARANTO

63

PUGLIA

33

PROVINCIA E COMUNE: BA - GIOIA DEL COLLE

LUOGO DI COLLOCAZIONE: Museo Archeologico INV. 1929

OGGETTO: Kylix apula sovradipinta

PROVENIENZA (rif. I.G.M.): Conversano (Bari), F. 190 IV NE

 DATI DI SCAVO: Via Rutigliano, prop. Mon INV. DI SCAVO: 34
 (o altra acquisizione) trone, cant. Telenorba
 4/4/1987 T. 3

DATAZIONE: Seconda metà IV secolo a.C.

ATTRIBUZIONE: Fabbrica apula

MATERIALE E TECNICA: Argilla rosata ben depurata, vernice nera lucida, colore sovradipinto arancio. Modellata al tornio.

MISURE: H. 5; diam. labbro 14,3; diam. Piede 6

STATO DI CONSERVAZIONE: Lacunosa di parte dell'ansa; vernice scrostata, colore evanido.

CONSISTENZA ATTUALE DEL MATERIALE: Non deperibile

ESAME DEI REPERTI: -----

CONDIZIONE GIURIDICA: Proprietà dello Stato

NOTIFICHE: -----

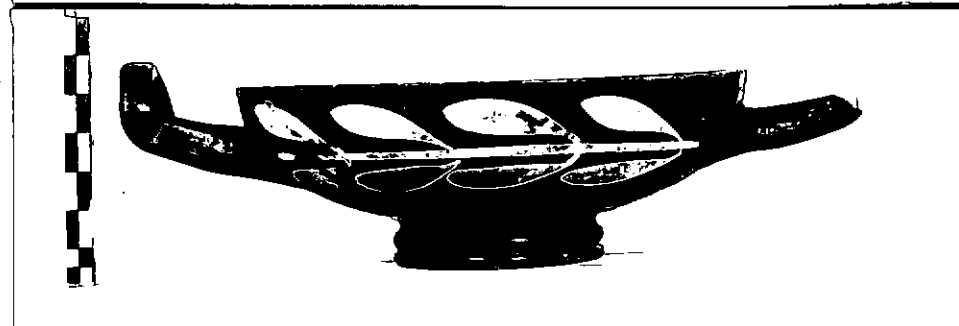
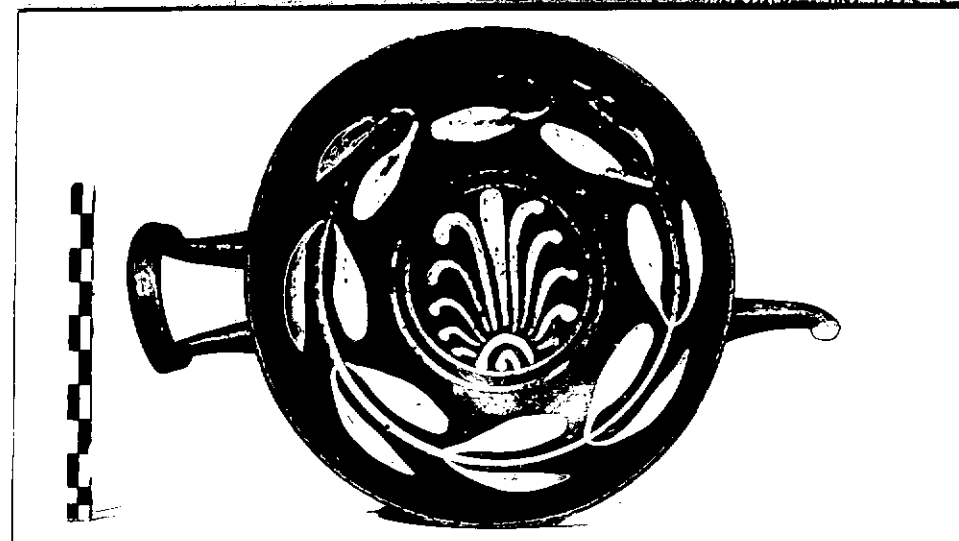

NEG. 4355-60

DESCRIZIONE: Orlo dritto, anse a bastoncino sottili ritorte in alto, corpo espanso poco profondo a profilo curvo, piede ad anello con doppia scanalatura. Sulla parte esterna del corpo ramo di alloro sinistrorso interrotto alle anse, all'interno ramo di alloro circolare intorno a una palmetta centrale. Sul fondo esterno risparmiato cerchio in nero.

Una kylix simile alla presente fu ritrovata a Monte Sannace (cfr. B.M. SCARFI', Gioia del Colle (Bari). L'abitato di Monte Sannace. Le tombe rinvenute nel 1957, in Mon.Acc.Lincei, 45, 1960 c. 161 n. 14, fig. 18) in una sepoltura databile alla seconda metà del IV sec. a.C. Per il tipo di decorazione ricorda le kylixes del Pittore del Cigno Rosso dello stesso periodo (cfr. M. MIROSLAV MARIN, Ceglie Peuceta I, Bari 1982, F XIV-7, tav. XI); nel tondello però è raffigurato un cigno.

RESTAURI:

ESEGUITI:

PROCEDIMENTI SEGUITI:

BIBLIOGRAFIA, INVENTARI: A. CIANCIO, Conversano (Bari), Via Rutigliano
in Notiziario delle attività di tutela, Ottobre 1986-Agosto
1987, estratto anticipato da Taras, VII, 1-2, 1987, pp. 41-42.

FOTOGRAFIE:

DISEGNI:

ESAME DEI SITI E DEI TERRENI:

...

...

...

...

...

...

...

...

...

...

...

...

...

...

...

...

RIFERIMENTO OGGETTI DELLO STESSO COMPLESSO: Dal n. inv. 1896 al n. 1935

...

...

...



COMPILATORE DELLA SCHEDA: PETRALIA ANGELA *Angela Petralia*

DATA: 29/7/1988

VISTO DEL FUNZIONARIO RESPONSABILE: *Abeni*

L'ISPETTORE ARCHEOLOGO
(dott. Angela CIANCIO)

ALLEGATI: *1*

Io sottoscritto mi obbligo alla conservazione dell'oggetto descritto nel presente foglio secondo le norme della Legge 1° Giugno 1939, n. 1089 e Regolamento approvato con R. Decreto n. 363 del 30 Gennaio 1913; di conseguenza a non rimuoverlo dal posto che occupa, a non apportarvi modificazioni senza conseguire preventiva approvazione del Ministero dell'Istruzione, e a non menomarne in alcun modo il pubblico godimento.

DATA:

VISTO DEL SOPRINTENDENTE

FIRMA

AGGIORNAMENTI:

OSSERVAZIONI:

RIFERIMENTO VECCHIE SCHEDE: