

RA

N. CATALOGO GENERALE

N. CATALOGO INTERNAZIONALE

 MINISTERO PER I BENI CULTURALI E AMBIENTALI
 UFFICIO CENTRALE PER I B.A.A.A.S.
 ISTITUTO CENTRALE PER IL CATALOGO E LA DOCUMENTAZIONE

REGIONE

N.

16/00021466

ITA:

SOPRINTENDENZA ARCHEOLOGICA - TARANTO

63

PUGLIA

36

Roma, 1983 - I.P.Z.S. - S.

PROVINCIA E COMUNE: BA. - GIOIA DEL COLLE

LUOGO DI COLLOCAZIONE: Museo Archeologico

INV. 1932

OGGETTO: Bombylios a reticolo

PROVENIENZA (rif. I.G.M.): Conversano (Bari) F. 190 IV NE

 DATI DI SCAVO: Via Rutigliano, pròp. Mon INV. DI SCAVO: 37
 (o altra acquisizione) trone, cant. Telenorba
 4/4/1987 T. 3

DATAZIONE: FINE IV - inizi III secolo a.C.

ATTRIBUZIONE: Fabbrica apula

 MATERIALE E TECNICA: Argilla arancio ben depurata, vernice ne
 ra lucida con riflessi verdastri, colore bianco. Modella
 ta al tornio.

MISURE: h. 14; diam. labbro 4,4; diam. piede 5

 STATO DI CONSERVAZIONE: Integro; scrostature sul labbro, colo
 re bianco in gran parte evanido.

CONSISTENZA ATTUALE DEL MATERIALE: Non deperibile

ESAME DEI REPERTI: _____

CONDIZIONE GIURIDICA: Proprietà dello Stato

NOTIFICHE: _____

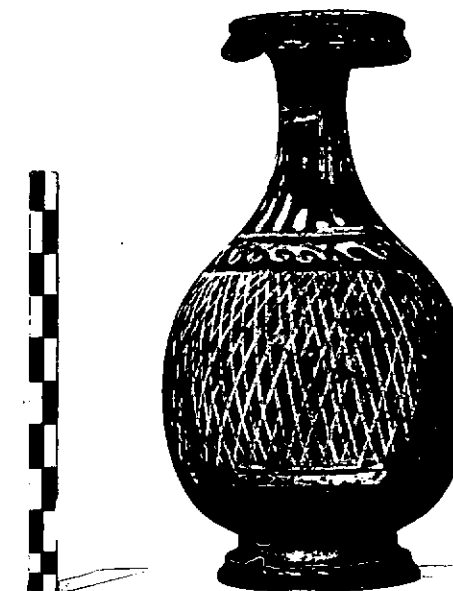

NEG. 6857

 DESCRIZIONE: Bocchino espanso e riverso con risega, collo
 cilindrico, corpo ovoidale, piede con doppia strigila-
 tura. Sul collo due fasce orizzontali e bastoncelli in
 bianco, sulla breve spalla motivo a onde destrorso tra
 due fasce, sul corpo reticolo in bianco delimitato in
 basso da una fascia bianca e una nera. Fondo del vaso,
 gola e parte interna del piede risparmiati, bocchino
 verniciato in nero.

 Vasi con decorazione a reticolo compaiono nell'ultimo
 venticinquennio del IV secolo a.C. come varianti alla
 baccellatura; esemplari simili al presente a Conversano
 (cfr. A.M. CHIECO BIANCHI MARTINI, Conversano (Bari).
 Scavi in Via T. Pantaleo, in NSc, 18, 1964 p. 125 fig. 24 N.
 5) e a Taranto (cfr. E.M. DE JULIIS (a cura di), Gli
Ori di Taranto in età ellenistica, Milano 1984, p. 432-
 433 n. 19) datato ai primi del III secolo a.C.)

RESTAURI:

ESEGUITI:

PROCEDIMENTI SEGUITI:

BIBLIOGRAFIA, INVENTARI: A. CIANCIO, Conversano (Bari), Via Rutigliano,
in Notiziario delle attività di tutela, Ottobre 1986-Agosto
1987, estratto anticipato da Taras, VII, 1-2, 1987, pp. 41-42.

FOTOGRAFIE:

DISEGNI:

ESAME DEI SITI E DEI TERRENI:

RIFERIMENTO OGGETTI DELLO STESSO COMPLESSO: Dal n. inv. 1896 al n. 1935

OGGETTI DELLO STESSO COMPLESSO: ...

A. ...

1896
1910
1915
1920
1925
1930
1935

0

0

COMPILATORE DELLA SCHEDA: PETRALLA ANGELA *Angela Petralle*

DATA: 29/7/1988

VISTO DEL FUNZIONARIO RESPONSABILE: *Abonio*
L'ISPETTORE ARCHEOLOGO
(dott. Angela CIANCIO)

ALLEGATI:

OSSERVAZIONI:

RIFERIMENTO VECCHIE SCHEDE:

Io sottoscritto mi obbligo alla conservazione dell'oggetto descritto nel presente foglio secondo le norme della Legge 1° Giugno 1939, n. 1089 e Regolamento approvato con R. Decreto n. 363 del 30 Gennaio 1913; di conseguenza a non rimuoverlo dal posto che occupa, a non apportarvi modificazioni senza conseguire preventiva approvazione del Ministero dell'Istruzione, e a non menomarne in alcun modo il pubblico godimento.

DATA:

VISTO DEL SOPRINTENDENTE

FIRMA

AGGIORNAMENTI: