

RA

N. CATALOGO GENERALE

N. CATALOGO INTERNAZIONALE

 MINISTERO PER I BENI CULTURALI E AMBIENTALI
 UFFICIO CENTRALE PER I B.A.A.A.S.
 ISTITUTO CENTRALE PER IL CATALOGO E LA DOCUMENTAZIONE

REGIONE

N.

16/00021471

ITA:

SOPRINTENDENZA ARCHEOLOGICA - TARANTO

63

PUGLIA

(3606334) Roma, 1983 - I.P.Z.S. - S.

CODICI

PROVINCIA E COMUNE: BA - GIOIA DEL COLLE

LUOGO DI COLLOCAZIONE: Museo Archeologico INV. 1937

OGGETTO: Stamos apulo a vernice nera

PROVENIENZA (rif. I.G.M.): Conversano (Bari) F. 190 IV NE

 DATI DI SCAVO: Via Rutigliano, prop. Lo- INV. DI SCAVO: 2
 (o altra acquisizione) russo, cant. Telenorba
 8/4/1987 T. 4

DATAZIONE: IV secolo a.C.

ATTRIBUZIONE: Fabbrica apula

 MATERIALE E TECNICA: Argilla avana ben depurata, vernice bruna
 opaca. Modellata al tornio.

MISURE: h. 7,5; diam. labbro 6; diam. piede 3,3

 STATO DI CONSERVAZIONE: Ricomposto da frammenti, colore scro-
 stato e con difetti di cottura.

CONSISTENZA ATTUALE DEL MATERIALE: Non deperibile

ESAME DEI REPERTI: _____

CONDIZIONE GIURIDICA: Proprietà dello Stato

NOTIFICHE: _____

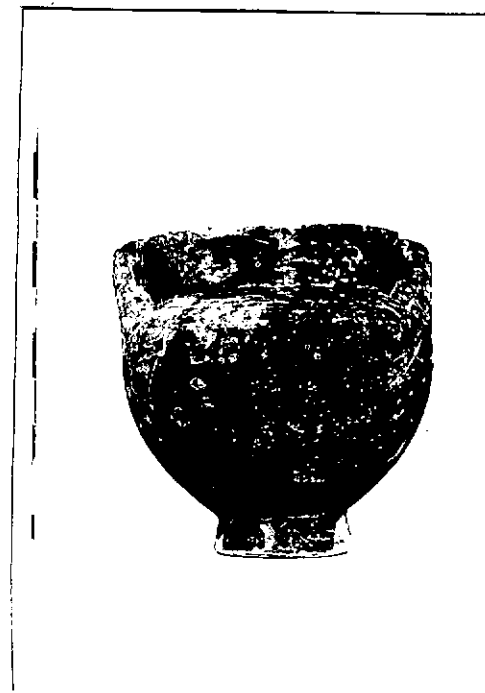

NEG. 4384

 DESCRIZIONE: Labbro svasato, spalla quasi orizzontale a
 profilo concavo, anse a cordolo impostate verticalmen-
 te sulla spalla, corpo emisferico, basso piede cilin-
 drico. Interamente verniciato.

 Assimilabile alla serie 4432 b 1 del Morel (cfr. J.P.
 MOREL, Céramique campanienne, Les formes, Rome, 1981) 192
 di produzione locale o regionale, diffuso nel IV secolo
 a.C.

RESTAURI:

ESEGUITI:

PROCEDIMENTI SEGUITI:

BIBLIOGRAFIA, INVENTARI: A. CIANCIO, Conversano (Bari), via Rutigliano,
in Notiziario delle attività di tutela, Ottobre 1986-Agosto
1987, estratto anticipato da Taras, VII, 1-2, 1987, pp. 41-42.

FOTOGRAFIE:

DISEGNI:

ESAME DEI SITI E DEI TERRENI:

RIFERIMENTO OGGETTI DELLO STESSO COMPLESSO: Dal n. inv. 1916 al n. 1944

1916
 1917
 1918
 1919
 1920
 1921
 1922
 1923
 1924
 1925
 1926
 1927
 1928
 1929
 1930
 1931
 1932
 1933
 1934
 1935
 1936
 1937
 1938
 1939
 1940
 1941
 1942
 1943
 1944

...
 ...
 ...
 ...
 ...

COMPILATORE DELLA SCHEDA: PETRALIA Angela *Angela Petralia*

DATA: 29/7/1988

VISTO DEL FUNZIONARIO RESPONSABILE: *Abonio*
L'ISPETTORE ARCHEOLOGO
(dott. Angela CIANCIO)

ALLEGATI:

OSSERVAZIONI:

RIFERIMENTO VECCHIE SCHEDE:

Io sottoscritto mi obbligo alla conservazione dell'oggetto descritto nel presente foglio secondo le norme della Legge 1° Giugno 1939, n. 1089 e Regolamento approvato con R. Decreto n. 363 del 30 Gennaio 1913; di conseguenza a non rimuoverlo dal posto che occupa, a non apportarvi modificazioni senza conseguire preventiva approvazione del Ministero dell'Istruzione, e a non menomarne in alcun modo il pubblico godimento.

DATA:

VISTO DEL SOPRINTENDENTE

FIRMA

AGGIORNAMENTI: