

RA

N. CATALOGO GENERALE

N. CATALOGO INTERNAZIONALE

 MINISTERO PER I BENI CULTURALI E AMBIENTALI
 UFFICIO CENTRALE PER I B.A.A.A.S.
 ISTITUTO CENTRALE PER IL CATALOGO E LA DOCUMENTAZIONE

REGIONE

N.

CODICI

16/00021476

ITA:

SOPRINTENDENZA ARCHEOLOGICA - TARANTO

63

PUGLIA

(3606334) Roma, 1983 - I.P.Z.S. - S.

PROVINCIA E COMUNE: BA - GIOIA DEL COLLE

LUOGO DI COLLOCAZIONE: Museo Archeologico INV. 1942

OGGETTO: Patera a vernice rossa

PROVENIENZA (rif. I.G.M.): Conversano (Bari) F. 190 IV NE

 DATI DI SCAVO: Via Rutigliano, prop. ~~Lo~~ INV. DI SCAVO: 7
 (o altra acquisizione) ~~in~~ ~~se~~, cant. Telenorba
 8/4/1987 T. 4

DATAZIONE: Seconda metà IV secolo a.C.

ATTRIBUZIONE: Fabbrica locale

MATERIALE E TECNICA: Argilla grigiastra poco depurata, colore rossiccio opaco. Modellata al tornio.

MISURE: h. 2; diam. orlo 9,7

STATO DI CONSERVAZIONE: Integro, colore del tutto evanido

CONSISTENZA ATTUALE DEL MATERIALE: Non deperibile

ESAME DEI REPERTI: _____

CONDIZIONE GIURIDICA: Proprietà dello Stato

NOTIFICHE: _____

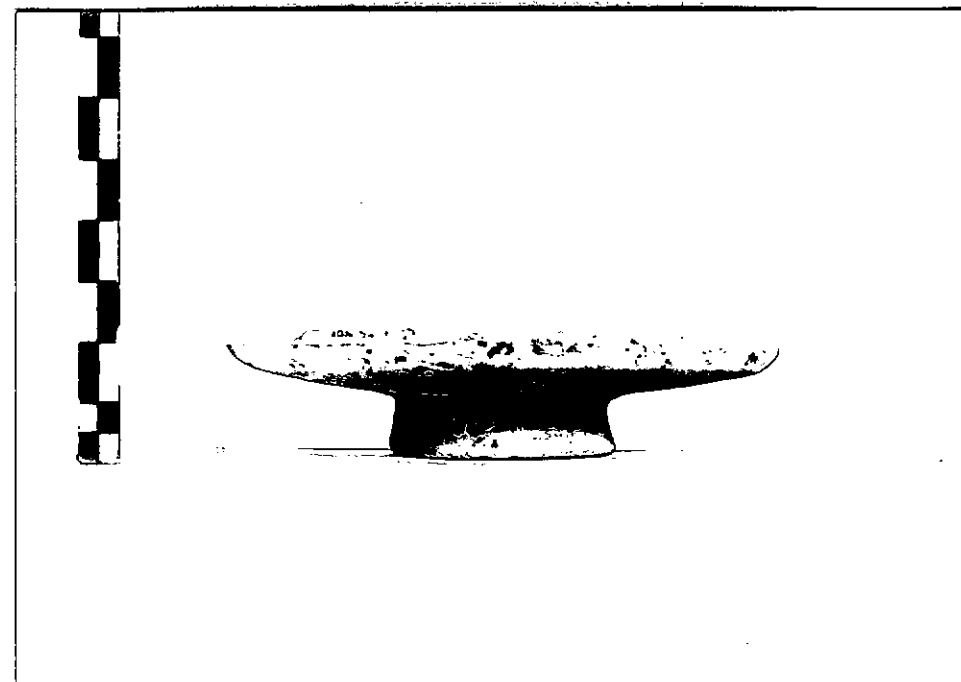

NEG. 6600

DESCRIZIONE: Orlo piatto, vasca espansa a profilo curvo, piede a disco. Risparmiata la parte interna del piede.

Rientra nella serie 1742 del Morel (cfr. J.P. MOREL, Céramique campanienne. Les formes, Rome 1981) di produzione apula e frequente nelle sepolture della seconda metà del IV secolo a.C. come è attestato a Ceglie (cfr. M. MIROSLAV MARIN, Ceglie Peuceta I, Bari 1982 F 14, 3, tav. XXIII; F XXVI 14, tav. XXVI) a Monte Sannace (cfr. B.M. SCARFI', Gioia del Colle (Bari). L'abitato di Monte Sannace. Le tombe rinvenute nel 1957, in Mon.Acc.Lincei, 45 1960, c.175 fig. 5, 24-27; c. 204, fig. 34, 25) e a Conversano (cfr. A.M. CHIECO BIANCHI MARTINI Conversano (Bari). Scavi in Via T.Pantaleo, in NSc, 18, 1964, p.132 fig. 35, 7, 11 e 12; fig. 50, 26).

RESTAURI:

ESEGUITI:

PROCEDIMENTI SEGUITI:

BIBLIOGRAFIA, INVENTARI: A. CIANCIO, Conversano (Bari), via Rutigliano
in Notiziario delle attività di tutela, Ottobre 1986-Agosto
1987, estratto anticipato da Taras, VII, 1-2, 1987, pp. 41-42

FOTOGRAFIE:

DISEGNI:

ESAME DEI SITI E DEI TERRENI:

ESAME DEI SITI E DEI TERRENI:

ESAME DEI SITI E DEI TERRENI:

ESAME DEI SITI E DEI TERRENI:

ESAME DEI SITI E DEI TERRENI:

ESAME DEI SITI E DEI TERRENI:

ESAME DEI SITI E DEI TERRENI:

ESAME DEI SITI E DEI TERRENI:

ESAME DEI SITI E DEI TERRENI:

ESAME DEI SITI E DEI TERRENI:

ESAME DEI SITI E DEI TERRENI:

ESAME DEI SITI E DEI TERRENI:

ESAME DEI SITI E DEI TERRENI:

ESAME DEI SITI E DEI TERRENI:

RIFERIMENTO OGGETTI DELLO STESSO COMPLESSO:

Dal n. inv. 1936 al n. 1944

RIFERIMENTO OGGETTI DELLO STESSO COMPLESSO:

RIFERIMENTO OGGETTI DELLO STESSO COMPLESSO:

RIFERIMENTO OGGETTI DELLO STESSO COMPLESSO:

RIFERIMENTO OGGETTI DELLO STESSO COMPLESSO:

RIFERIMENTO OGGETTI DELLO STESSO COMPLESSO:

RIFERIMENTO OGGETTI DELLO STESSO COMPLESSO:

RIFERIMENTO OGGETTI DELLO STESSO COMPLESSO:

RIFERIMENTO OGGETTI DELLO STESSO COMPLESSO:

COMPILATORE DELLA SCHEDE: PETRALLA Angela *Angela Petralle*

DATA: 29/7/1988

VISTO DEL FUNZIONARIO RESPONSABILE: *Stenio*

L'ISPETTORE ARCHEOLOGO
(dott. Angela CIANCIO)

ALLEGATI:

Io sottoscritto mi obbligo alla conservazione dell'oggetto descritto nel presente foglio secondo le norme della Legge 1° Giugno 1939, n. 1089 e Regolamento approvato con R. Decreto n. 363 del 30 Gennaio 1913; di conseguenza a non rimuoverlo dal posto che occupa, a non apportarvi modificazioni senza conseguire preventiva approvazione del Ministero dell'Istruzione, e a non menomarne in alcun modo il pubblico godimento.

DATA:

VISTO DEL SOPRINTENDENTE

FIRMA

AGGIORNAMENTI:

OSSERVAZIONI:

RIFERIMENTO VECCHIE SCHEDE: