

PROVINCIA E COMUNE: **BA-GIOIA DEL COLLE**  
 LUOGO DI COLLOCAZIONE: **Museo Archeologico** INV.MG 365

OGGETTO: **Cratere apule a figure rosse**

PROVENIENZA (rif. I.G.M.): **Monte Sannace(Gioia del Colle)Acropoli F 190 III NO**

DATI DI SCAVO: **Scavi Scarfi, 1960-1961, tombe scelte 104, 105, 106, 107, 108.** INV. DI SCAVO:

DATAZIONE: **Fine V sec. a. C.**

ATTRIBUZIONE: **Produzione coloniale**

MATERIALE E TECNICA: **Argilla depurata rosata; ingubbiatura rossa-arancio; vernice nera opaca.**

MISURE: **Alt.max.11,3; larg.max.10; spess.0,7.**

STATO DI CONSERVAZIONE: **Frammento relativo a parte della parete con resti di decorazione.**

CONSISTENZA ATTUALE DEL MATERIALE: **Non deperibile**

ESAME DEI REPERTI:

CONDIZIONE GIURIDICA: **Proprietà dello Stato**

NOTIFICHE:

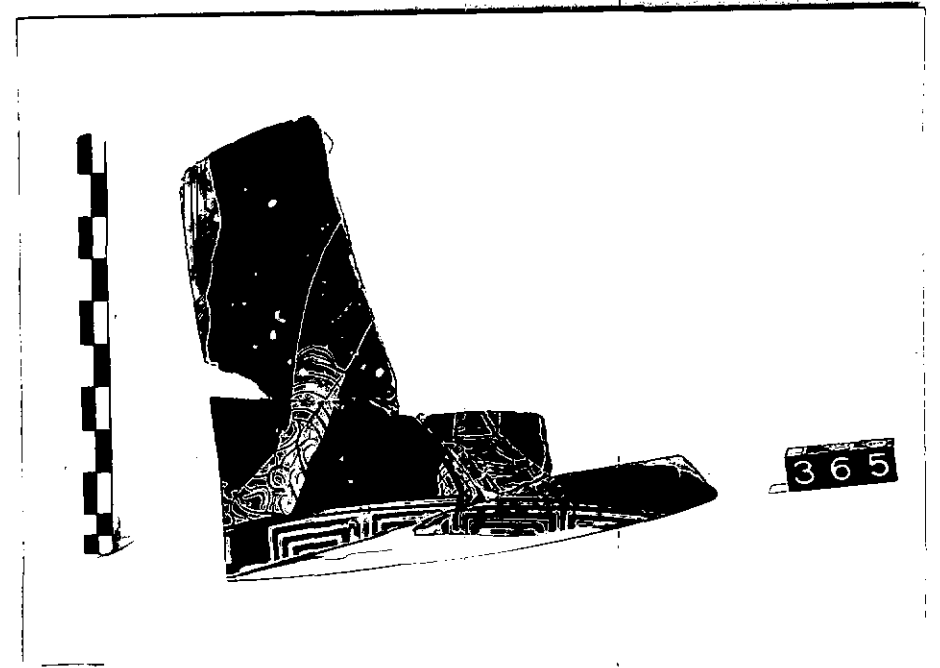

NEG.1010

DESCRIZIONE: **Parete a profilo leggermente convesso rastremata verso il basso. A sinistra resti di una lunga veste panneggiata; a destra presumibilmente era raffigurato un guerriero in movimento (ciò si deduce dalla posizione della gamba sinistra che fa pensare ad una forte torsione). Della figura virile rimangono: parte inferiore della gamba sinistra di tre quarti con piede di profilo verso sinistra e piede destro di profilo verso destra. Sono ben visibili i calzari che arrivano quasi al polpaccio. Nella parte inferiore parte di un motivo a meandri.**

RESTAURI:

ESEGUITI:

PROCEDIMENTI SEGUITI:

BIBLIOGRAFIA, INVENTARI:

FOTOGRAFIE:

DISEGNI:

ESAME DEI SITI E DEI TERRENI:

[Faint, illegible text, possibly bleed-through from the reverse side of the page]

RIFERIMENTO OGGETTI DELLO STESSO COMPLESSO:

Ceramica: da inv. 308 a inv. 398 e da inv. 2005 a inv. 200

COMPILATORE DELLA SCHEDA: TERESA GESMUNDO

DATA:

28/6/1988

VISTO DEL FUNZIONARIO RESPONSABILE:

*Alberici*  
L'ISPETTORE ARCHEOLOGO  
(dott. Angela CIANCIO)

ALLEGATI:

OSSERVAZIONI:

RIFERIMENTO VECCHIE SCHEDE:

Io sottoscritto mi obbligo alla conservazione dell'oggetto descritto nel presente foglio secondo le norme della Legge 1° Giugno 1939, n. 1089 e Regolamento approvato con R. Decreto n. 363 del 30-Gennaio 1913; di conseguenza a non rimuoverlo dal posto che occupa, a non apportarvi modificazioni senza conseguire preventiva approvazione del Ministero per i Beni Culturali e Ambientali, e a non menomarne in alcun modo il pubblico godimento.

DATA: .....

VISTO DEL DIRETTORE DELL'ISTITUTO

FIRMA

AGGIORNAMENTI: