

RA	N. CATALOGO GENERALE	N. CATALOGO INTERNAZIONALE	 MINISTERO PER I BENI CULTURALI E AMBIENTALI UFFICIO CENTRALE PER I B.A.A.A.S. ISTITUTO CENTRALE PER IL CATALOGO E LA DOCUMENTAZIONE		REGIONE	N.
CODICI	16/00027409	ITA:	SOPRINTENDENZA ARCHEOLOGICA - TARANTO	63	PUGLIA	1

(3606334) Roma, 1983 - I.P.Z.S. - S.

PROVINCIA E COMUNE: BA - GIOIA DEL COLLE  
 LUOGO DI COLLOCAZIONE: Museo Archeologico INV. 1945

OGGETTO: Brocca apula a vernice nera

PROVENIENZA (rif. I.G.M.): Monte Sannace (Bari) T. 190 III NO

DATI DI SCAVO: T. 59 Rapostiglio INV. DI SCAVO:  
 (o altra acquisizione)

23/11/1959

DATAZIONE: Seconda metà del V - IV secolo a.C.

ATTRIBUZIONE: Fabbrica apula

MATERIALE E TECNICA: Argilla rosata ben depurata, colore rossiccio opaco, vernice nera lucida a chiazze rossastre. Modellata al tornio.

MISURE: h. 9; diam. labbro 8,8; diam. piede 6,7

STATO DI CONSERVAZIONE: Integra

CONSISTENZA ATTUALE DEL MATERIALE: Non deperibile

ESAME DEI REPERTI: \_\_\_\_\_

CONDIZIONE GIURIDICA: Proprietà dello Stato

NOTIFICHE: \_\_\_\_\_

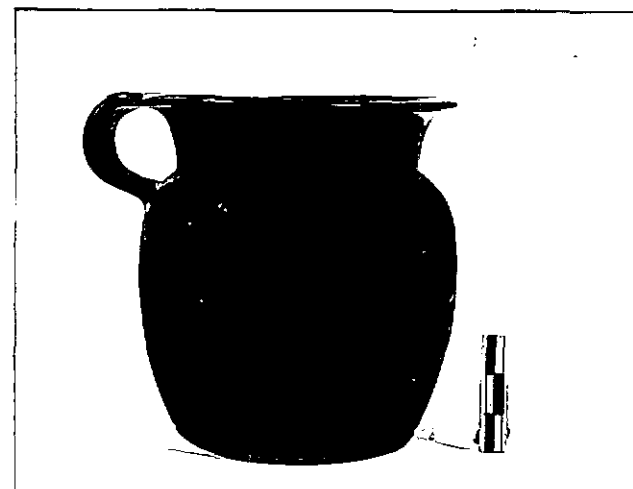

NEG. 38460

DESCRIZIONE: Labbro svasato, ansa a nastro, spalla curva, corpo cilindroide rastremato verso il basso, piede a disco. Fondo esterno risparmiato.

Assimilabile alla forma 5335 del Morel (cfr. J.P. MOREL, Céramique campanienne. Les formes, Rome 1981) e presente in Apulia tra la seconda metà del V e il IV secolo a.C., come mostrano esemplari da Ceglie (cfr. M. MIROSLAV MARIN, Ceglie Peuceta I, Bari 1982, FXVII 6, tav. XX) da Ginosa (cfr. A. CAPURSO, Ginosa Antica, Bari 1985, p. 30 n. 9, tav. 11) e da Monte Sannace (cfr. B.M. SCARFI, Gioia del Colle (Bari). L'abitato di Monte Sannace. Le tombe rinvenute nel 1957, in Mon. Acc. Lincei, 45, 1960, c. 252-253, fig. 89, 10).

**RESTAURI:**

**ESEGUITI:**

**PROCEDIMENTI SEGUITI:**

**BIBLIOGRAFIA, INVENTARI:**

**FOTOGRAFIE:**

**DISEGNI:**

ESAME DEI SITI E DEI TERRENI:

RIFERIMENTO OGGETTI DELLO STESSO COMPLESSO: T. 59: dal n.inv. 744 al n.  
751; ripostiglio: dal n.inv. 1945 al n. 1957.

COMPILATORE DELLA SCHEDA: ~~PETRALIA~~ *Angela Petrella*

DATA: 29/7/1988

VISTO DEL FUNZIONARIO RESPONSABILE:



L'ISPETTORE ARCHEOLOGO  
(dott. Angela CIANCIO)

*Angela*

ALLEGATI:

Io sottoscritto mi obbligo alla conservazione dell'oggetto descritto nel presente foglio secondo le norme della Legge 1° Giugno 1939, n. 1089 e Regolamento approvato con R. Decreto n. 363 del 30 Gennaio 1913; di conseguenza a non rimuoverlo dal posto che occupa, a non apportarvi modificazioni senza conseguire preventiva approvazione del Ministero dell'Istruzione, e a non menomarne in alcun modo il pubblico godimento.

DATA: \_\_\_\_\_

VISTO DEL SOPRINTENDENTE

FIRMA

AGGIORNAMENTI:

OSSERVAZIONI:

RIFERIMENTO VECCHIE SCHEDE: