

RA	N. CATALOGO GENERALE	N. CATALOGO INTERNAZIONALE	 MINISTERO PER I BENI CULTURALI E AMBIENTALI UFFICIO CENTRALE PER I B.A.A.A.S. ISTITUTO CENTRALE PER IL CATALOGO E LA DOCUMENTAZIONE		REGIONE	N.
CODICI	16/00027410	ITA:	SOPRINTENDENZA ARCHEOLOGICA - TARANTO	63	PUGLIA	2

(3606334) Roma, 1983 - I.P.Z.S. - S.

PROVINCIA E COMUNE: BA - GIOIA DEL COLLE  
 LUOGO DI COLLOCAZIONE: Museo Archeologico INV. 1946

OGGETTO: Kantharos

PROVENIENZA (rif. I.G.M.): Monte Sannace (Bari) F. 190 III NO

DATI DI SCAVO: T.59 Ripostiglio INV. DI SCAVO:  
 (o altra acquisizione) 23/11/1959

DATAZIONE: VI secolo a.C.

ATTRIBUZIONE: Fabbrica locale

MATERIALE E TECNICA: Argilla avano rosata piuttosto ben depurata, colore arancio opaco, modellata al tornio.

MISURE: h. 10,3; diam. labbro 10; diam. piede 5,2

STATO DI CONSERVAZIONE: Ricomposto in parte del labbro, colore scrostato ed evanido.

CONSISTENZA ATTUALE DEL MATERIALE: Non deperibile

ESAME DEI REPERTI: -----

CONDIZIONE GIURIDICA: Proprietà dello Stato

NOTIFICHE: \_\_\_\_\_

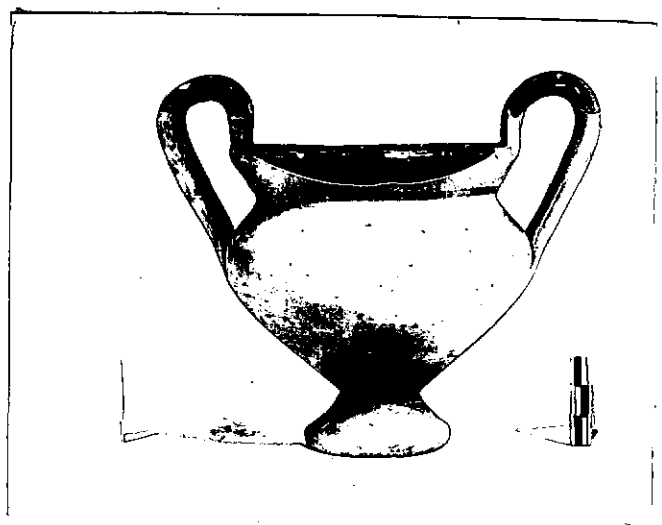

NEG. 38542

DESCRIZIONE: Labbro svasato, anse a nastro sopraelevate, spalla curva, corpo ovoide rastremato, piede troncocónico. Verniciata la parte superiore delle anse e parte del labbro.

Forma diffusa soprattutto nei corredi indigeni peuceti relativi al VI secolo a.C. (cfr. A.CIANCIO, Tombe arcaico-classiche nei territori di Noicattaro e Valenzano, in Taras, V, 1, 1985, p. 49, tav. XX n. 1; p. 67 tav. XXVIII n. 94).

**RESTAURI:**

**ESEGUITI:**

**PROCEDIMENTI SEGUITI:**

**BIBLIOGRAFIA, INVENTARI:**

010/01/01/01/01

001/01/01

**FOTOGRAFIE:**

**DISEGNI:**

1945-1957

del 1945-1957  
n. 744 al n. 751  
Ripostiglio: dal n. inv. 1945 al n. 1957.

1945-1957

del 1945-1957  
n. 744 al n. 751  
Ripostiglio: dal n. inv. 1945 al n. 1957.

1945-1957

1945-1957

1945-1957

1945-1957

1945-1957

1945-1957

1945-1957

1945-1957

1945-1957

1945-1957

1945-1957

1945-1957

COMPILATORE DELLA SCHEDA: PETRALLA Angela *Angela Petralle*

DATA: 29/7/1988

VISTO DEL FUNZIONARIO RESPONSABILE:



**L'ISPETTORE ARCHEOLOGO**  
(dott. Angela CIANCIO)

*Alcero*

ALLEGATI:

Io sottoscritto mi obbligo alla conservazione dell'oggetto descritto nel presente foglio secondo le norme della Legge 1° Giugno 1939, n. 1089 e Regolamento approvato con R. Decreto n. 363 del 30 Gennaio 1913; di conseguenza a non rimuoverlo dal posto che occupa, a non apportarvi modificazioni senza conseguire preventiva approvazione del Ministero dell'Istruzione, e a non menomarne in alcun modo il pubblico godimento.

DATA: .....

VISTO DEL SOPRINTENDENTE

FIRMA

AGGIORNAMENTI:

OSSERVAZIONI:

RIFERIMENTO VECCHIE SCHEDE: