

RA	N. CATALOGO GENERALE	N. CATALOGO INTERNAZIONALE	 MINISTERO PER I BENI CULTURALI E AMBIENTALI UFFICIO CENTRALE PER I B.A.A.A.S. ISTITUTO CENTRALE PER IL CATALOGO E LA DOCUMENTAZIONE		REGIONE	N.
CODICI	16/00027413	ITA:	SOPRINTENDENZA ARCHEOLOGICA - TARANTO	63	PUGLIA	5

(3606334) Roma, 1983 - I.P.Z.S. - S.

PROVINCIA E COMUNE: BA - GIOIA DEL COLLE
 LUOGO DI COLLOCAZIONE: Museo Archeologico INV. 1949

OGGETTO: Skyphos apulo a vernice nera

PROVENIENZA (rif. I.G.M.): Monte Sannace (Bari) F. 190 III NO

DATI DI SCAVO: T. 59 Ripostiglio INV. DI SCAVO:
 (o altra acquisizione)

23/11/1959

DATAZIONE: Seconda metà del IV secolo a.C.

ATTRIBUZIONE: Fabbrica apula

MATERIALE E TECNICA: Argilla avano rosata ben depurata, colore rosso opaco, vernice nero rossiccia con riflessi verdastri. Modellata al tornio.

MISURE: h. 5,5; diam. orlo 6,6; diam. piede 4,2

STATO DI CONSERVAZIONE: Integro, ricostruita parte dell'orlo; vernice a chiazze;

CONSISTENZA ATTUALE DEL MATERIALE: Non deperibile

ESAME DEI REPERTI: -----

CONDIZIONE GIURIDICA: Proprietà dello Stato

NOTIFICHE: -----

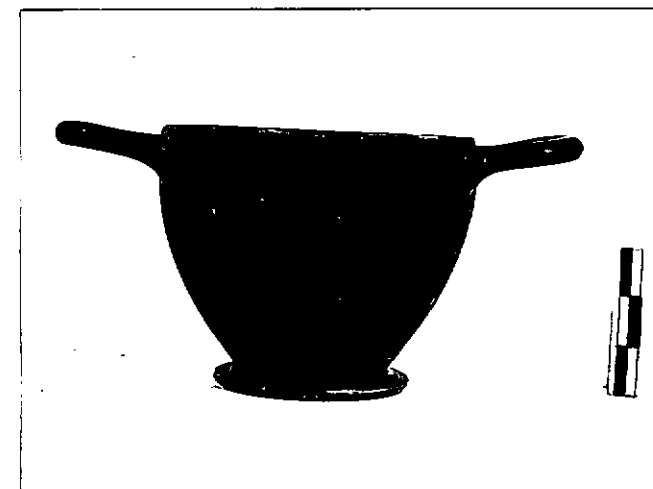

DESCRIZIONE: Orlo dritto, anse ad anello impostate orizzontalmente, corpo ovoide, piede a disco. Fondo esterno risparmiato. NEG. 38683

Forma diffusissima nella seconda metà del IV secolo a.C. sia nella ceramica apula a figure rosse, sia nella ceramica dello stile di Gnathia come nella versione a vernice nera. Esempari simili al presente nelle tombe 17 e 18 di Monte Sannace (cfr. B.M. SCARFI', Gioia del Colle (Bari). L'abitato di Monte Sannace. Le tombe rinvenute nel 1957 in Mon.Acc.Lincei, 45, 1960, c.211 fig. 54, 2c. 229, fig. 69,5) datati tra la seconda metà del IV e l'inizio del III sec. a.C. e a Ceglie (cfr. M.MIROSLAV MARIN, Ceglie Peuceta I, Bari 1981, p. 126 FXVI 14 tav. XVI, XIX) del terzo venticinquennio del IV secolo a.C.

RESTAURI:

ESEGUITI:

PROCEDIMENTI SEGUITI:

BIBLIOGRAFIA, INVENTARI:

FOTOGRAFIE:

DISEGNI:

ESAME DEI SITI E DEI TERRENI:

RIFERIMENTO OGGETTI DELLO STESSO COMPLESSO: T. 59; dal n.inv. 744 al n. 751; ripostiglio: dal n.inv. 1945 al n. 1957

[Faint, mostly illegible text, possibly a list or index of items related to the site examination.]

[Faint, mostly illegible text, possibly a description or notes related to the objects mentioned in the header.]

[Faint text]

[Faint text]

COMPILATORE DELLA SCHEDA: PETRAILIA Angela *Angela Petrella*

DATA: 29/7/1988

VISTO DEL FUNZIONARIO RESPONSABILE:



L'ISPETTORE ARCHEOLOGO
(dott. Angela CIANCIO)

Alveto

ALLEGATI:

OSSERVAZIONI:

RIFERIMENTO VECCHIE SCHEDE:

Io sottoscritto mi obbligo alla conservazione dell'oggetto descritto nel presente foglio secondo le norme della Legge 1° Giugno 1939, n. 1089 e Regolamento approvato con R. Decreto n. 363 del 30 Gennaio 1913; di conseguenza a non rimuoverlo dal posto che occupa, a non apportarvi modificazioni senza conseguire preventiva approvazione del Ministero dell'Istruzione, e a non menomarne in alcun modo il pubblico godimento.

DATA:

VISTO DEL SOPRINTENDENTE

FIRMA

AGGIORNAMENTI: