

RA	N. CATALOGO GENERALE	N. CATALOGO INTERNAZIONALE	 MINISTERO PER I BENI CULTURALI E AMBIENTALI UFFICIO CENTRALE PER I B.A.A.A.S. ISTITUTO CENTRALE PER IL CATALOGO E LA DOCUMENTAZIONE		REGIONE	N.
CODICI	16/00027423	ITA:	SOPRINTENDENZA ARCHEOLOGICA - TARANTO	63	PUGLIA	2

(3606334) Roma, 1983 - I.P.Z.S. - S.

PROVINCIA E COMUNE: BA - GIOIA DEL COLLE

LUOGO DI COLLOCAZIONE: Museo Archeologico INV. 2008

OGGETTO: Brocca a decorazione lineare

PROVENIENZA (rif. I.G.M.): Monte Sannace (Bari) F. 190 III NO

DATI DI SCAVO: T. 82 25/8/1961 INV. DI SCAVO:
(o altra acquisizione)

DATAZIONE: Fine IV secolo a.C.

ATTRIBUZIONE: Fabbrica locale

MATERIALE E TECNICA: Argilla rosata abbastanza depurata, colore rossiccio opaco diluito. Modellata al tornio.

MISURE: h. 15,3; diam.labbro 7,5; diap.piede 5,2

STATO DI CONSERVAZIONE: Ricomposta da frammenti e integrata nelle lacune.

CONSISTENZA ATTUALE DEL MATERIALE: Non deperibile

ESAME DEI REPERTI: -----

CONDIZIONE GIURIDICA: Proprietà dello Stato

NOTIFICHE: -----

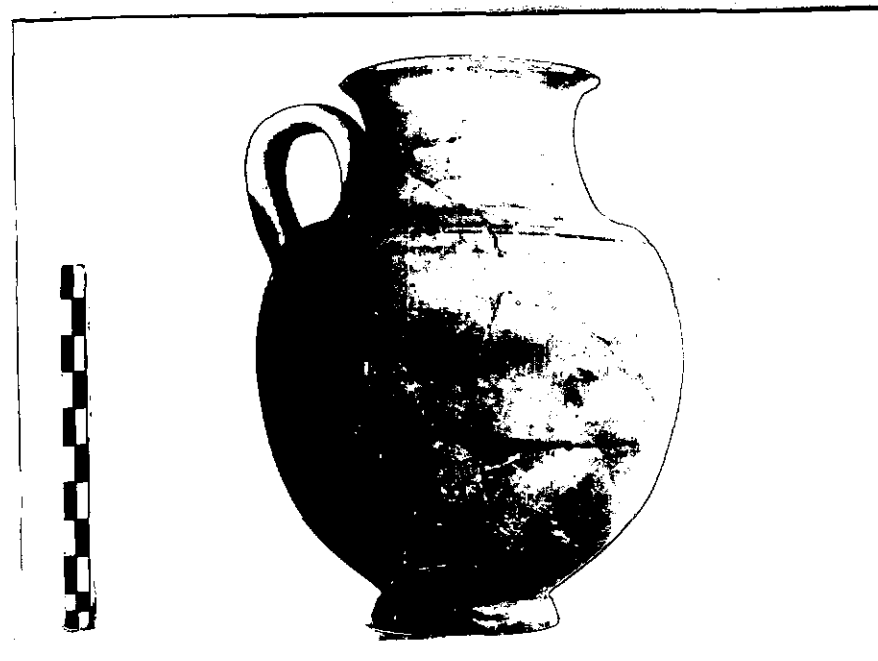

NEG. 1892

DESCRIZIONE: Labbro espanso, collo cilindrico a profilo concavo, breve spalla quasi orizzontale, ansa a nastro impostata tra il collo e la spalla, corpo ovoide, piede troncoconico. Pennellata sulla sommità dell'ansa. Taglio del labbro e della spalla segnati da una sottile linea rossa.

Forma poco documentata. Probabilmente uno dei prodotti ultimi della classe a decorazione lineare.

RESTAURI:

ESEGUITI:

PROCEDIMENTI SEGUITI:

BIBLIOGRAFIA, INVENTARI:

FOTOGRAFIE:

DISEGNI:

1. DESCRIZIONE DEL SITO

1.1. IDENTIFICAZIONE

1.2. LOCALITÀ

1.3. CARATTERISTICHE DEL TERRENO

1.4. SITUAZIONE AMBIENTALE

1.5. STATO DI CONSERVAZIONE

1.6. RISPONDE ALLE ESIGENZE

1.7. CONCLUSIONI

1.8. RIFERIMENTI

1.9. NOTE

1.10. ALLEGATI

1.11. SINTESI

1.12. RIFERIMENTI

1.13. RIFERIMENTI

1.14. RIFERIMENTI

DESCRIZIONE DEL SITO
DESCRIZIONE DEL SITO

DESCRIZIONE DEL SITO
DESCRIZIONE DEL SITO



COMPILATORE DELLA SCHEDA: PETRALIA Angela *Angela Petralia*

DATA: 29/7/1988

VISTO DEL FUNZIONARIO RESPONSABILE:



Alaw's
L'ISPETTORE ARCHEOLOGO
(dott. Angela CIANCIO)

ALLEGATI:

Io sottoscritto mi obbligo alla conservazione dell'oggetto descritto nel presente foglio secondo le norme della Legge 1° Giugno 1939, n. 1089 e Regolamento approvato con R. Decreto n. 363 del 30 Gennaio 1913; di conseguenza a non rimuoverlo dal posto che occupa, a non apportarvi modificazioni senza conseguire preventiva approvazione del Ministero dell'Istruzione, e a non menomarne in alcun modo il pubblico godimento.

DATA: _____

VISTO DEL SOPRINTENDENTE

FIRMA

OSSERVAZIONI:

AGGIORNAMENTI:

RIFERIMENTO VECCHIE SCHEDE: