

RA	N. CATALOGO GENERALE	N. CATALOGO INTERNAZIONALE	MINISTERO PER I BENI CULTURALI E AMBIENTALI DIREZ. GEN. DELLE ANTICHITA' E BELLE ARTI	REGIONE	N.
CODICI	16/00028177	ITA:	SOPRINTENDENZA ARCHEOLOGICA DELLA PUGLIA	63	PUGLIA
					2

(5605241) Roma, 1975 - Ist. Poligr. Stato - S. (c. 1.000.000)

PROVINCIA E COMUNE: BA- Gioia del Colle

LUOGO DI COLLOCAZIONE: Museo Nazionale

INV. 206039

OGGETTO: Oinochoe trilobata a vernice nera

PROVENIENZA (rif. I.G.M.): Gioia del Colle (P 189 II NE)

DATI DI SCAVO: 4-11-952-Contr. S. Mola INV. DI SCAVO:
(o altra acquisizione)

Propr. della Chiesa e del dott. Carano-Tomba n.11(a fossa).

DATAZIONE: IV° sec. a.C.

ATTRIBUZIONE: Fabbrica locale.

MATERIALE E TECNICA: Argille rosata, depurata; ingubbiatura giallastra; vernice nera opaca.

MISURE: Alt. 18,4; diam. 16.

STATO DI CONSERVAZIONE: Reintegrata nell'ansa, in parte della bocca, in corrispondenza dell'ansa, e in parte del piede; scheggiata in diversi punti sul corpo; incrostata; vernice in gran

CONSISTENZA ATTUALE DEL MATERIALE: parte scrostata e in alcuni punti arrossata per cattiva cottura.

ESAME DEI REPERTI: -

CONDIZIONE GIURIDICA: Proprietà dello Stato.

NOTIFICHE: -

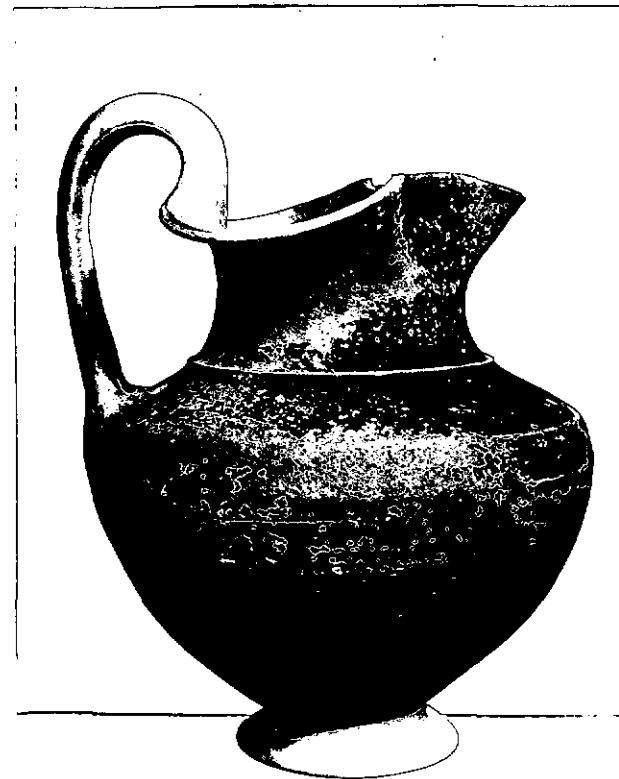

DESCRIZIONE: Solcatura nella parte mediana dell'orlo; basso e ampio collo cilindrico con risega alla base; spalla obliqua e carenata; corpo globulare rastremato verso il basso; piede troncoconico cavo all'interno. Bocca, collo, spalla e parte superiore del corpo verniciati. NEG. 11583 X

L'esemplare rientra nella fase di produzione della ceramica pasceta, in cui la decorazione puramente geometrica viene sostituita da motivi lineari e fitomorfi (L. FORTI, Note sulla ceramica geometrica della Pancezia, in "Archivio Storico Pugliese", 1974, pag. 142-149-150; tavv. X, 33; XI, 34).

RESTAURI:

ESEGUITI:

PROCEDIMENTI SEGUITI:

BIBLIOGRAFIA, INVENTARI:

SOPRINTENDENZA ARCHEOLOGICA
TARANTO
FOTOGRAFIE:
A.F.S. n° 11583 Cat. X

DISEGNI:

ESAME DEI SITI E DEI TERRENI:

RIFERIMENTO OGGETTI DELLO STESSO COMPLESSO:

- I.G. - 206088- Cratere indigeno;
- " " - 206089- Oinochoe trilobata;
- " " - 206090- Skyphos a vernice nera;
- " " - 206091- Olpe a vernice nera.

COMPILATORE DELLA SCHEDA:

Francesca Paola Maglie

Francesca Paola Maglie

DATA: Novembre 1980

VISTO DEL FUNZIONARIO RESPONSABILE:

Giuseppe



Io sottoscritto mi obbligo alla conservazione dell'oggetto descritto nel presente foglio secondo le norme della Legge 1° Giugno 1939, n. 1089 e Regolamento approvato con R. Decreto n. 363 del 30 Gennaio 1913; di conseguenza a non rimuoverlo dal posto che occupa, a non apportarvi modificazioni senza conseguire preventiva approvazione del Ministero dell'Istruzione, e a non menomarne in alcun modo il pubblico godimento.

DATA:

VISTO DEL SOPRINTENDENTE

FIRMA

ALLEGATI:

AGGIORNAMENTI:

OSSERVAZIONI:

RIFERIMENTO VECCHIE SCHEDE: