

RA	N. CATALOGO GENERALE	N. CATALOGO INTERNAZIONALE	MINISTERO PER I BENI CULTURALI E AMBIENTALI DIREZ. GEN. DELLE ANTICHITA' E BELLE ARTI		REGIONE	N.
CODICI	16/00028186	ITA:	SOPRINTENDENZA ARCHEOLOGICA DELLA PUGLIA	63	PUGLIA	7

(5605241) Roma, 1975 - Ist. Poligr. Stato - S. (c. 1.000.000)

PROVINCIA E COMUNE: BA- Gioia del Colle

LUOGO DI COLLOCAZIONE: Museo Nazionale INV. 206098

OGGETTO: Attingitoio a vernice nera.

PROVENIENZA (rif. I.G.M.): Gioia del Colle-(F. 189 II NE).

DATI DI SCAVO: 4-11-1952-Contr. S.Mola INV. DI SCAVO:
(data di acquisizione) Proprieta della Chiesa e del dott. Carano- Tomba n.12 (a fossa).

DATAZIONE: Fine IV sec. a.C.

ATTRIBUZIONE: Fabbrica locale

MATERIALE E TECNICA: Argilla beige, micacea, depurata; ingubbiatura rosata; vernice nera opaca, applicata per immersione.

MISURE: Alt. 3,8; diam. 11

STATO DI CONSERVAZIONE: Scheggiato in alcuni punti; incrostato nella parte opposta all'ansa; vernice in gran parte arrossata per cattiva cottura.

CONSISTENZA ATTUALE DEL MATERIALE:---

ESAME DEI REPERTI:---

CONDIZIONE GIURIDICA: Proprietà dello Stato.

NOTIFICHE:---

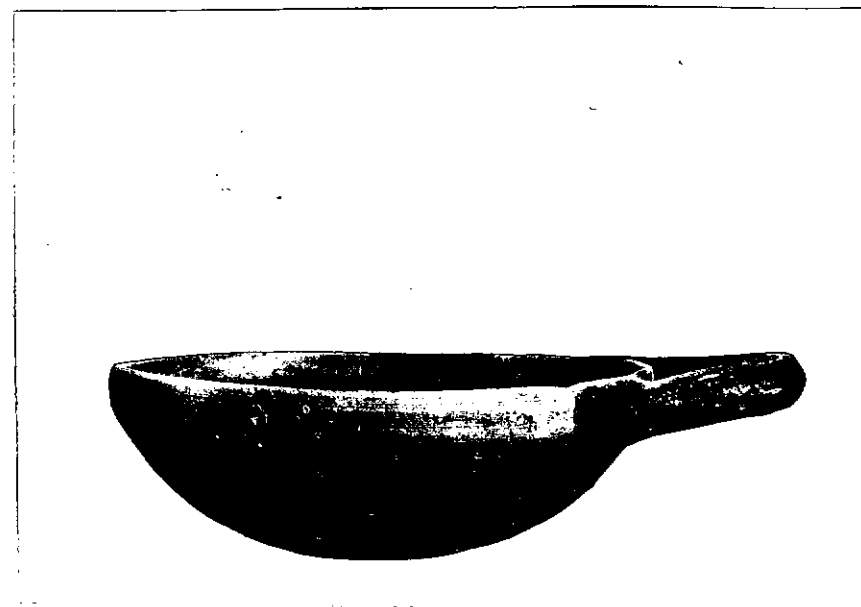

NEG.11592 X

DESCRIZIONE: Orlo arrotondato e leggermente inflesso; vasca profonda a profilo convesso; base piatta; ansa a nastro orizzontale impostata presso l'orlo. L'ansa e lo spazio ivi compreso sono verniciati. L'attingitoio o più comunemente tazza monansata, è forma diffusa in Italia Meridionale nei corredi della fine del IV sec. a.C. e del III (J.P. KORKI, Asoro, Scavi nella Necropoli, in "Not. Scavi", 1966, tombe 9-27-28-41-53-57; B.M. SCARFI, Gioia del Colle-Scavi nella zona di Monte Sannace-Le tombe rinvenute nel 1957, in "Mon. Ant. Lincei", XLV, 1960, tombe 3-4-5-20).

RESTAURI:

ESEGUITI:

PROCEDIMENTI SEGUITI:

BIBLIOGRAFIA, INVENTARI:

SOPRINTENDENZA ARCHEOLOGICA

FOTOGRAFIE:

TARANTO

A.F.S. n° 11599, Cat. X

DISEGNI:

ESAME DEI SITI E DEI TERRENI:

RIFERIMENTO OGGETTI DELLO STESSO COMPLESSO:

- I.G.-206092- "Cratere"
- " " -206093- Coppa su altò piede
- " " -206094- Calice
- " " -206095- Skyphos a vernice nera
- " " -206096- "Kantharos"
- " " -206097- Olla monoansata acroma
- " " -206098- Attingitoio.

COMPILATORE DELLA SCHEDA:

Francesca Paula Maglie

Francesca Paula Maglie

DATA: Novembre 1980

VISTO DEL FUNZIONARIO RESPONSABILE:

Giuseppe Mazella



ALLEGATI:

Io sottoscritto mi obbligo alla conservazione dell'oggetto descritto nel presente foglio secondo le norme della Legge 1° Giugno 1939, n. 1089 e Regolamento approvato con R. Decreto n. 363 del 30 Gennaio 1913; di conseguenza a non rimuoverlo dal posto che occupa, a non apportarvi modificazioni senza conseguire preventiva approvazione del Ministero dell'Istruzione, e a non menomarne in alcun modo il pubblico godimento.

DATA:

VISTO DEL SOPRINTENDENTE

FIRMA

AGGIORNAMENTI:

OSSERVAZIONI:

RIFERIMENTO VECCHIE SCHEDE: