

RA	N. CATALOGO GENERALE	N. CATALOGO INTERNAZIONALE	MINISTERO PER I BENI CULTURALI E AMBIENTALI DIREZ. GEN. DELLE ANTICHITA' E BELLE ARTI		REGIONE	N.
CODICI	16/00028189	ITA:	SOPRINTENDENZA ARCHEOLOGICA DELLA PUGLIA	63	PUGLIA	3

(5605241) Roma, 1975 - Ist. Poligr. Stato - S. (c. 1.000.000)

PROVINCIA E COMUNE: BA- Gioia del Colle

LUOGO DI COLLOCAZIONE: Museo Nazionale

INV. 206101

OGGETTO: Attingitoio acromo.

PROVENIENZA (rif. I.G.M.): Gioia del Colle-(F. 189 II NE).

DATI DI SCAVO: 5-11-1952-Contr. S.Mola INV. DI SCAVO:
(o Data acquisizione) Proprietà della Chiesa e del dott. Carano- Tomba n.13(a fossa).

DATAZIONE: Fine IV sec. a.C.

ATTRIBUZIONE: Fabbrica locale

MATERIALE E TECNICA: Argilla beige, micacea, depurata.

MISURE: Alt. 4; diam. 11

STATO DI CONSERVAZIONE: Lacunoso in parte dell'orlo; leggermente scheggiato lungo l'orlo stesso e sul corpo; tracce di incrostazione.

CONSISTENZA ATTUALE DEL MATERIALE: ---

ESAME DEI REPERTI: ---

CONDIZIONE GIURIDICA: Proprietà dello Stato.

NOTIFICHE: ---

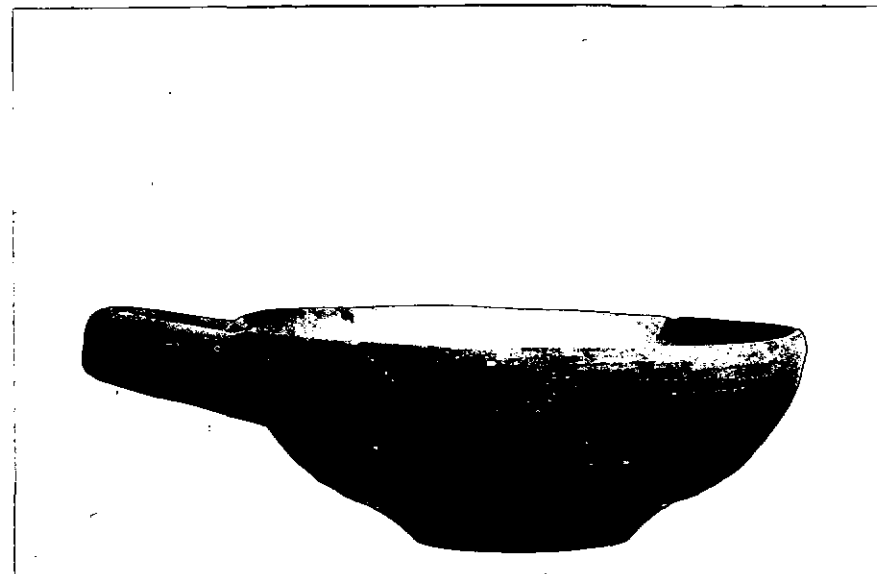

NEG. 11595 X

DESCRIZIONE: Orlo arrotondato e leggermente inflesso; vasca profonda a profilo convesso; base piatta, leggermente concava; ansa a nastro verticale impostata presso l'orlo. Al centro della base è presente un forellino regolare.

L'attingitoio o più comunemente tazza monoansata, è forma diffusa in Italia Meridionale nei corredi della fine del IV sec. a.C. e del III (J.P. MOREL, Assoro-Scavi nella Nedropoli, in "Not. Scavi", 1966, tombe 9-27-28-41-53-57; B.M. SCARFI, Gioia del Colle-Scavi nella zona di Monte Sannace- Le tombe rinvenute nel 1957, in "Mon. Ant. Lincei", XLV, 1960, tombe 3-4-5-20).

RESTAURI:

ESEGUITI:

PROCEDIMENTI SEGUITI:

BIBLIOGRAFIA, INVENTARI:

SOPRINTENDENZA ARCHEOLOGICA

FOTOGRAFIE:

TARANTO

A. F. S. n° 11595 Cat. X

DISEGNI:

ESAME DEI SITI E DEI TERRENI:

RIFERIMENTO OGGETTI DELLO STESSO COMPLESSO:

- I.G.- 206099- Skyphos a vernice nera
- " " -206100 - Kantharos sessile
- " " - 206101- Attingitoio acromo
- " " - 206102- Attingitoio
- " " - 206103- Patera a vernice nera
- " " - 206104- Ciotola a vernice nera
- " " - 206105- Olla monoansata acroma
- " " - 206106- Oinochoe trilobata a vernice nera
- " " - 206107- Frammenti vari.

COMPILATORE DELLA SCHEDA: *Francesca Paola Maglie*

DATA: **Novembre 1980**

VISTO DEL FUNZIONARIO RESPONSABILE:

Giuseppe



Francesca Paola Maglie

Io sottoscritto mi obbligo alla conservazione dell'oggetto descritto nel presente foglio secondo le norme della Legge 1° Giugno 1939, n. 1089 e Regolamento approvato con R. Decreto n. 363 del 30 Gennaio 1913; di conseguenza a non rimuoverlo dal posto che occupa, a non apportarvi modificazioni senza conseguire preventiva approvazione del Ministero dell'Istruzione, e a non menomarne in alcun modo il pubblico godimento.

DATA:

VISTO DEL SOPRINTENDENTE

FIRMA

ALLEGATI:

AGGIORNAMENTI:

OSSERVAZIONI:

RIFERIMENTO VECCHIE SCHEDE: