

RA	N. CATALOGO GENERALE	N. CATALOGO INTERNAZIONALE	MINISTERO PER I BENI CULTURALI E AMBIENTALI DIREZ. GEN. DELLE ANTICHITA' E BELLE ARTI		REGIONE	N.
CODICI	16/00028283	ITA:	SOPRINTENDENZA ARCHEOLOGICA DELLA PUGLIA	63	PUGLIA	3

(5605241) Roma, 1975 - Ist. Poligr. Stato - S. (c. 1.000.000)

PROVINCIA E COMUNE: BA- Gioia del Colle

LUOGO DI COLLOCAZIONE: Museo Nazionale

INV. 206195

OGGETTO: Bacino acromo.

PROVENIENZA (rif. I.G.M.): Gioia del Colle-(F. 189 II NE).

DATI DI SCAVO: 13-11-1952-Contr. S. Mola INV. DI SCAVO:  
(o-altra acquisizione)  
Propri. della Chiesa e del dott. Carano- Tomba n.25(a fossa).

DATAZIONE: IV sec. a.C.

ATTRIBUZIONE: Fabbrica locale

MATERIALE E TECNICA: Argilla avano scuro, micacea, depurata;  
sulle pareti due protuberanze dovute a cattiva cottura.

MISURE: Alt. 5,7; diam. 30

STATO DI CONSERVAZIONE: Lesionato nel bacino; scheggiato in  
alcuni punti; tracce di incrostazioni.

CONSISTENZA ATTUALE DEL MATERIALE:---

ESAME DEI REPERTI:---

CONDIZIONE GIURIDICA: Proprietà dello Stato.

NOTIFICHE:---

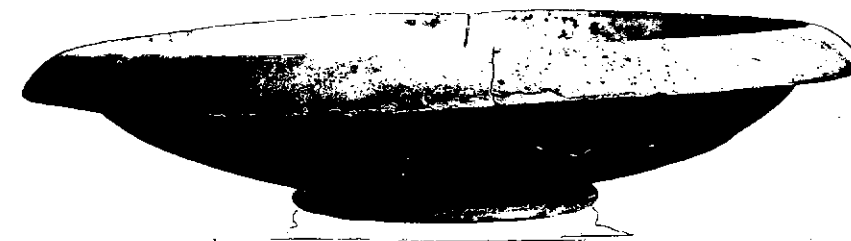

NEG. 11692 X

DESCRIZIONE: Largo orlo svasato verso il basso ed ispessito al margine; larga vasca a profilo convesso; ampio e basso piede ad anello.

Esemplari simili in F.G. LO PORTO, Civiltà indigena e penetrazione greca nella Lucania orientale, Roma, 1973, pagg. 175, 177; tavv. XXV, 1:1; XXVI, 1:6; B.L. SCARF Gioia del Colle-Scavi nella zona di Monte Sannace-  
Le tombe rinvenute nel 1957, in "Mon. Ant. Lincei", XLV, 1960, tomba 4, col. 243, fig. 82:20.

RESTAURI:

BIBLIOGRAFIA, INVENTARI:

ESEGUITI:

PROCEDIMENTI SEGUITI:

SOPRINTENDENZA ARCHEOLOGICA

FOTOGRAFIE:

TARANTO

A.F.S. n° 11599 Cat. X

DISEGNI:

RIFERIMENTO OGGETTI DELLO STESSO COMPLESSO:

- I.G.-206193- Cratere a decorazione bicroma
- " " -206194- Oinochoe trilobata
- " " -206195- Bacino acromo
- " " -206196- Stamos
- " " -206197- Kylix di tipo ionico
- " " -206198- Kylix di tipo ionico
- " " -206199- Coppa biancata
- " " -206200- Brocca monoansata acroma
- " " -206201- Kantharos miniaturistico a vernice rossa
- " " -206202- Brocca monoansata
- " " -206203- Olla monoansata acroma
- " " -206204- Attingitoio acromo
- " " -206205- Kantharos a decorazione bicroma
- " " -206206- Punta di giavelotto.

COMPILATORE DELLA SCHEDA: *Francesca Paola Maglie*

*Francesca Paola Maglie*

DATA: **Novembre 1980**

VISTO DEL FUNZIONARIO RESPONSABILE

*Giuseppe*



ALLEGATI:

OSSERVAZIONI:

RIFERIMENTO VECCHIE SCHEDE:

Io sottoscritto mi obbligo alla conservazione dell'oggetto descritto nel presente foglio secondo le norme della Legge 1° Giugno 1939, n. 1089 e Regolamento approvato con R. Decreto n. 363 del 30 Gennaio 1913; di conseguenza a non rimuoverlo dal posto che occupa, a non apportarvi modificazioni senza conseguire preventiva approvazione del Ministero dell'Istruzione, e a non menomarne in alcun modo il pubblico godimento.

DATA: .....

VISTO DEL SOPRINTENDENTE

FIRMA

AGGIORNAMENTI: