

RA	N. CATALOGO GENERALE	N. CATALOGO INTERNAZIONALE	 MINISTERO PER I BENI CULTURALI E AMBIENTALI DIREZ. GEN. DELLE ANTICHITA' E BELLE ARTI		REGIONE	N.
CODICI	1.6/00028346	ITA:	SOPRINTENDENZA ARCHEOLOGICA DELLA PUGLIA	63	PUGLIA	3

sto - S. (c. 1.000.000)

PROVINCIA E COMUNE: DA-Gioiadel Colle

LUOGO DI COLLOCAZIONE: Museo Nazionale

INV. 206258

OGGETTO: Patera apula a figure rosse raff. nel tondello:
testa femminile.

PROVENIENZA (rif. I.G.M.): Gioia del Colle-(F. 189 II NE).

DATI DI SCAVO: 22-11-1952-Contr. S.Mola INV. DI SCAVO:
(quarta acquisizione) Propri. della Chiesa e del dott. Carano- Tomba n.36

DATAZIONE: IV sec.a.C.

ATTRIBUZIONE: Fabbrica locale (?)

MATERIALE E TECNICA: Argilla, rosata, depurata; ingubbiatura paonazza; vernice nera lucida; particolari sovradipinti in rosso e giallo.

MISURE: Alt. 4,3; diam. 17,9

STATO DI CONSERVAZIONE: Scheggiata lungo l'orlo; incrostata sulla base; vernice in alcuni punti scrostata ed in altri arrossata per cattiva cottura.

CONSISTENZA ATTUALE DEL MATERIALE: --

ESAME DEI REPERTI: --

CONDIZIONE GIURIDICA: Proprietà dello Stato.

NOTIFICHE: --

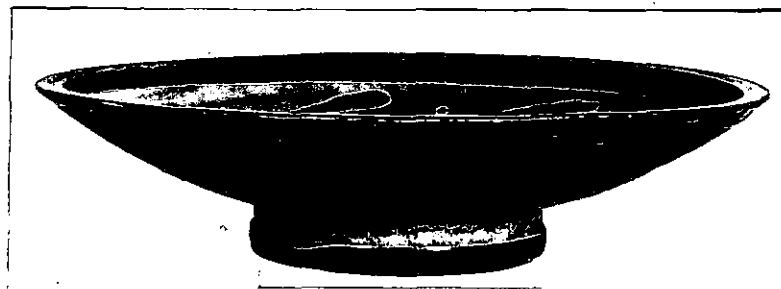

11756x

DESCRIZIONE: Orlo piatto; vasca profonda a profilo con ^{NEG. 11755 X} vesso; alto piede ad anello con risega. Decorazione: all'interno, nel tondello centrale testa femminile di profilo verso sinistra; ha i capelli raccolti in un sakkos ornato da una fila di punti e da un motivo a spina di pesce da cui fuori escono i riccioli sulla fronte e adorna di stephane radiata, orecchini e collana perlinata; tutt'intorno ramo di alloro con punti. All'esterno interamente verniciata; orlo e margine del piede dipinti. Un esemplare simile in B.M. SCARFI^o, Gioia del Colle- Scavi nella zona di Monte Sannace- Le tombe rinvenute nel 1957, in "Mon. ANT. Lincei", XLV, 1960, tomba 3, fg. 49:16, col. 201.

RESTAURI:

ESEGUITI:

PROCEDIMENTI SEGUITI:

BIBLIOGRAFIA, INVENTARI:

SOPRINTENDENZA ARCHEOLOGICA
FOTOGRAFIE: TARANTO

A.F.S. n° 11755-11756 Cat. X

DISEGNI:

ESAME DEI SITI E DEI TERRENI:

RIFERIMENTO OGGETTI DELLO STESSO COMPLESSO:

- I.G.-206256-Cratere a campana di tipo Guathia
- " " -206257-Tazza biansata di tipo Guathia
- " " -206258-Patera apula a figure rosse
- " " -206259-Skyphos a vernice nera
- " " -206260-Bacino acromo
- " " -206261-Piatto
- " " -206262-Coppa biansata
- " " -206263-Stamnos con coperchio
- " " -206264-Ciotola a vernice nera
- " " -206265-Brocca monoansata a vernice nera
- " " -206266-Olla monoansata acroma
- " " -206267-Attingitoio acromo
- " " -206268-Statuetta raffigurante figura femminile seduta

COMPILATORE DELLA SCHEDA: *Francesca Paola Maglio*

Francesca Paola Maglio

DATA: Novembre 1980

VISTO DEL FUNZIONARIO RESPONSABILE

Giuseppe Frazzetta



ALLEGATI:

Io sottoscritto mi obbligo alla conservazione dell'oggetto descritto nel presente foglio secondo le norme della Legge 1° Giugno 1939, n. 1089 e Regolamento approvato con R. Decreto n. 363 del 30 Gennaio 1913; di conseguenza a non rimuoverlo dal posto che occupa, a non apportarvi modificazioni senza conseguire preventiva approvazione del Ministero dell'Istruzione, e a non menomarne in alcun modo il pubblico godimento.

DATA:

VISTO DEL SOPRINTENDENTE

FIRMA

AGGIORNAMENTI:

OSSERVAZIONI:

RIFERIMENTO VECCHIE SCHEDE: