

RA	N. CATALOGO GENERALE	N. CATALOGO INTERNAZIONALE	MINISTERO PER I BENI CULTURALI E AMBIENTALI DIREZ. GEN. DELLE ANTICHITA' E BELLE ARTI		REGIONE
CODICI	16/00028400	ITA:	SOVR. ARCHEOLOGICA - TARANTO	63	PUGLIA

(5605241) Roma, 1975 - Ist. Poligr. Stato - S. (c. 1.000.000)

PROVINCIA E COMUNE: **BA - Gioia del Colle**

LUOGO DI COLLOCAZIONE: **Museo Nazionale**

INV06312

OGGETTO: **Phiale a figure rosse**

PROVENIENZA (rif. I.G.M.): **Gioia del Colle (P. 189 II N.B.)**

DATI DI SCAVO: **23-11-1952 Contr. S. Mola** INV. DI SCAVO:

(o altra acquisizione)
Propr. della Chiesa e del Dott. Carano. Tomba N. 40
(a fossa)

DATAZIONE: **IV sec. a.C.**

ATTRIBUZIONE: **Fabbrica apula**

MATERIALE E TECNICA: **Argilla rosata, micacea, depurata; vernice
nera lucida; particolari sovradipinti in
bianco.**

MISURE: **alt. (all'orlo) 9; diam. 32,5**

STATO DI CONSERVAZIONE: **Ansa restaurata.**

CONSISTENZA ATTUALE DEL MATERIALE:

ESAME DEI REPERTI:

CONDIZIONE GIURIDICA: **Proprietà dello Stato**

NOTIFICHE:

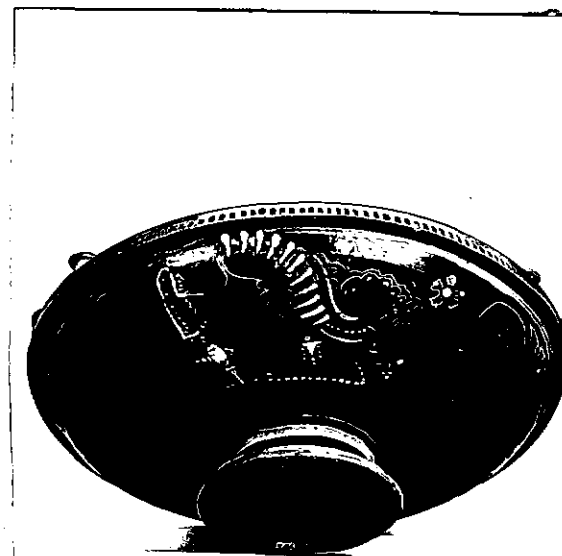

NEG. 11815 X

DESCRIZIONE:

Alto piede tronco-conico modanato; bacino poco fondo
orlo piano su cui sono impostate due anse a
nastro terminanti in alto con pomelli cuneiformi
baccellati di bianco; ai lati delle anse due apici
anch'essi cuneiformi.

Decorazione: nel bacino gira un ramo di alloro
sovradipinto di bianco; segue un motivo ad onda tra
due cerchi; sul fondo, figura di donna con sphenone
e peplo, seduta su una fila di pietre; la testa,
rivolta all'indietro, è adorna di orecchini, diadema
e collana, sovradipinti in bianco; con il braccio
sinistro porta una corona da cui pende una benda;
con il destro uno specchio. Nami di alloro ai lati,
in basso; in alto rosetta, in basso, specchio.

RESTAURI:

ESEGUITI:

PROCEDIMENTI SEGUITI:

BIBLIOGRAFIA, INVENTARI:

FOTOGRAFIE:

INTENDENZA REGIONALE
TARANTO
A.F.S. n° 11.814-11.815 cat X

DISEGNI:

ESAME DEI SITI E DEI TERRENI:

RIFERIMENTO OGGETTI DELLO STESSO COMPLESSO:

I.G. 206309 - 206333

PILATORE DELLA SCHEDA: *Dott.ssa Giovanna OLIVIERI*

Giovanna Olivieri

A: Settembre 1981

CO DEL FUNZIONARIO RESPONSABILE



OGGETTI:

OSSERVAZIONI:

ESAME E RIFORMAZIONE VECCHIE SCHEDE:

Io sottoscritto mi obbligo alla conservazione dell'oggetto descritto nel presente foglio secondo le norme della Legge 1° Giugno 1939, n. 1089 e Regolamento approvato con R. Decreto n. 363 del 30 Gennaio 1913; di conseguenza a non rimuoverlo dal posto che occupa, a non apportarvi modificazioni senza conseguire preventiva approvazione del Ministero dell'Istruzione, e a non menomarne in alcun modo il pubblico godimento.

DATA:

VISTO DEL SOPRINTENDENTE

FIRMA

AGGIORNAMENTI:

RA	N. CATALOGO GENERALE	N. CATALOGO INTERNAZIONALE	 MINISTERO PER I BENI CULTURALI E AMBIENTALI DIREZ. GEN. DELLE ANTICHITA' E BELLE ARTI		
	16/00028400	ITA:	SOPR. ARCHEOLOGICA - TARANTO	63	INV 206312
ALLEGATO N. 1 (segue descrizione)					

(5605242) Roma, 1975 - Ist. Poligr. Stato - S. (c. 100.000)

All'esterno, teste di donne contrapposte e di profilo con sphenone, diadema, orecchini e collana sovradipinti in bianco. Sul lato A il campo è riempito da tenia, specchio e rosetta. Sul lato B tenia, ramo d'ulivo e foglia d'edera; ai lati palmette contenute da girali; presso l'attaccatura del piede, motivo ad onda e striscia nera. Esempio simile in M. REHO - BUMBALOVA, La collezione Meo Evoli. Ceramica italiota a figure rosse, Fasano, 1979, tavv. LXXXVII-LXXXVIII, n. 121.