

RA	N. CATALOGO GENERALE	N. CATALOGO INTERNAZIONALE	MINISTERO PER I BENI CULTURALI E AMBIENTALI DIREZ. GEN. DELLE ANTICHITA' E BELLE ARTI	REGIONE	N.
CODICI	16/00028420	ITA:	SOPR. ARCHEOLOGICA- TARANTO	63	PUGLIA
					24

PROVINCIA E COMUNE: **BA-Gioia Del Colle**

LUOGO DI COLLOCAZIONE: **Museo Nazionale** INV. **206332**

OGGETTO: **Cinturene**

PROVENIENZA (rif. I.G.M.): **Gioia Del Colle (P.189 II N.E.)**

DATI DI SCAVO: **27-11-1952 Contr.S.Mola** INV. DI SCAVO:
(o altra acquisizione) **Propr. della Chiesa e del Dett. Carano. Tomba n.40**
IV sec.a.C. (a fossa)

DATAZIONE:

ATTRIBUZIONE: /

MATERIALE E TECNICA: **Bronzo**

MISURE: **alt. 8,7**

STATO DI CONSERVAZIONE: **Ricomposto da due frammenti; lacunoso
fortemente essidato.**

CONSISTENZA ATTUALE DEL MATERIALE: **Deperibile**

ESAME DEI REPERTI:

CONDIZIONE GIURIDICA: **Proprietà dello Stato**

NOTIFICHE:

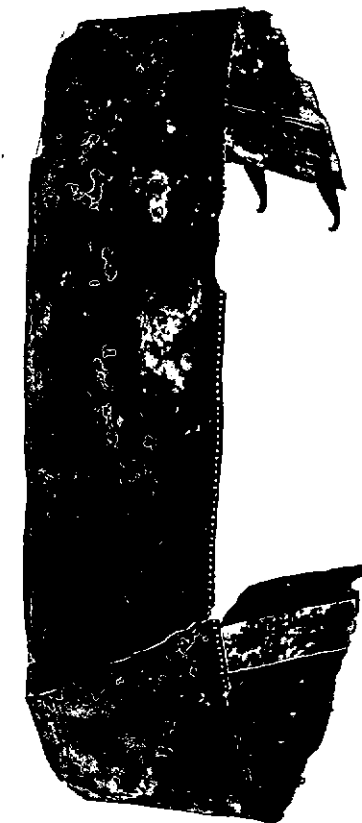

DESCRIZIONE: **Neg. 11842 X**

NEG. 11841 X

Marginalmente, ai lati sono visibili sottili forellini attraverso cui si congiungeva alla corazza. Staccati sono i due fermagli terminanti con una placca fogliacea dai margini ondati. Su un frammento, regolarmente interspaziati, sei larghi fori di aggancio. Sebbene sia fortemente essidato e in parte corrose, sulla sua superficie sono ancora visibili tracce della primitiva lucentezza. La datazione è stata fissata in base all'associazione con i restanti pezzi del corredo tombale non essendo stato trovato alcun riscontro nei testi consultati.

RESTAURI:

ESEGUITI:

PROCEDIMENTI SEGUITI:

BIBLIOGRAFIA, INVENTARI:

FOTOGRAFIE:

SOPRINTENDENZA ARCHEOLOGICA

TARANTO

A.F.S. n° 11841-11842 Cat. X

DISEGNI:

- I. 206309 Cratere a campana apulo a figure rosse
- " " 206310 Anfora
 - " " 206311 Oinochoe
 - " " 206312 Piatto
 - " " 206313 Lekane
 - " " 206314 Lekane
 - " " 206315 Coppa
 - " " 206316 Tazza skyphoidale
 - " " 206317 Lebete
 - " " 206318 Lucerna
 - " " 206319 Skyphos
 - " " 206320 Skyphos
 - " " 206321 Skyphos
 - " " 206322 Coppa
 - " " 206323 Patera
 - " " 206324 Attingitoio
 - " " 206325 Brocca
 - " " 206326 Olla
 - " " 206327 Olla
 - " " 206328 Punta di lancia
 - " " 206329 Punta di giavelotto
 - " " 206330 Tre codoli di giavelotto
 - " " 206331 Strigile
 - " " 206332 Cinturane
 - " " 206333 Parte di statuetta

COMPILATORE DELLA SCHEDA: Dott. ssa Giovanna OLIVIERI *Giovanna Oliveri*

DATA: Settembre 1981

VISTO DEL FUNZIONARIO RESPONSABILE:



[Handwritten signature]

ALLEGATI:

Io sottoscritto mi obbligo alla conservazione dell'oggetto descritto nel presente foglio secondo le norme della Legge 1° Giugno 1939, n. 1089 e Regolamento approvato con R. Decreto n. 363 del 30 Gennaio 1913; di conseguenza a non rimuoverlo dal posto che occupa, a non apportarvi modificazioni senza conseguire preventiva approvazione del Ministero dell'Istruzione, e a non menomarne in alcun modo il pubblico godimento.

DATA:

VISTO DEL SOPRINTENDENTE

FIRMA

AGGIORNAMENTI:

OSSERVAZIONI:

RIFERIMENTO VECCHIE SCHEDE: