

RA	N. CATALOGO GENERALE	N. CATALOGO INTERNAZIONALE	MINISTERO PER I BENI CULTURALI E AMBIENTALI DIREZ. GEN. DELLE ANTICHITA' E BELLE ARTI	REGIONE
CODICI	16/00028840	ITA:	SOPR. ARCHEOLOGICA - TARANTO	63 PUGLIA

(5605241) Roma, 1975 - Ist. Poligr. Stato - S. (c. 1.000.000)

PROVINCIA E COMUNE: **BA - Gioia del Colle**

MUSEO NAZIONALE

LUOGO DI COLLOCAZIONE: **Museo Nazionale** INV. **206846**

OGGETTO: **Stannos con coperchio e controcoperchio**

PROVENIENZA (rif. I.G.M.): **Gioia del Colle (P.190 III N.O.)**

DATI DI SCAVO: **23-12-1932 Contr. M.Sannace** INV. DI SCAVO:  
(o altra acquisizione) **Tomba N. 5**

DATAZIONE: **Inizi III sec. a.C.**

ATTRIBUZIONE: **Fabbrica locale**

MATERIALE E TECNICA: **Argilla grigiastrea, depurata; colore bruno**

MISURE: **alt.(al coperchio) 21; diam.(bocca) 13,5**

STATO DI CONSERVAZIONE: **Corpo integro; piattello scrostato e lesionato; coperchio scrostato e scheggiato ai margini.**

CONSISTENZA ATTUALE DEL MATERIALE:

ESAME DEI REPERTI:

CONDIZIONE GIURIDICA: **Proprietà dello Stato**

NOTIFICHE:

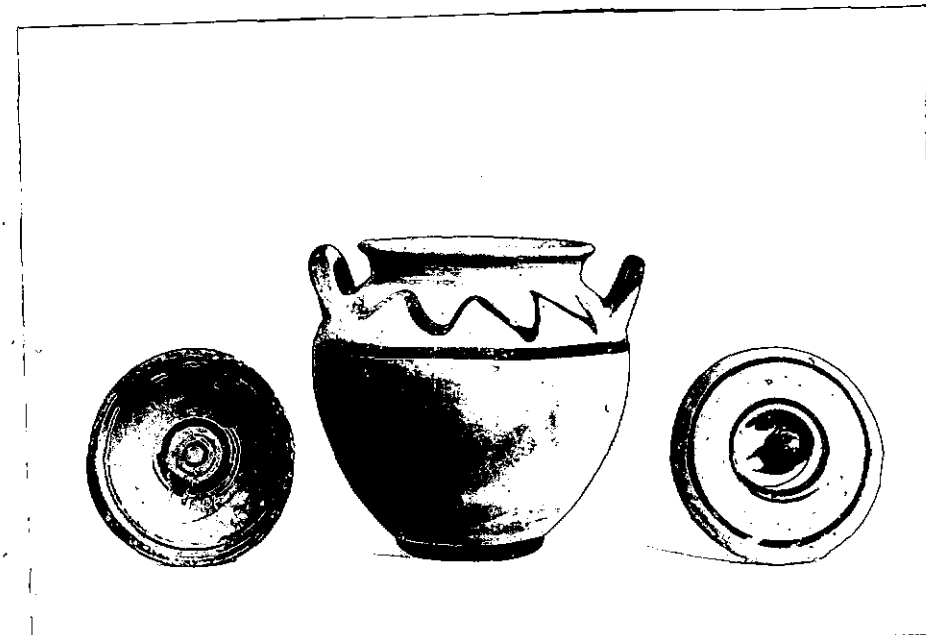

NEG. 12367 X

DESCRIZIONE:

Piede a cerone; corpo globoso; basso collo cilindrico; orlo svasato; ansea a bastoncino verticali un po' oblique. Il controcoperchio consta di un piattello con piede cilindrico; bacino quasi piano decorato con cerchi concentrici bruni. Il coperchio troncoconico termina con un pomello cilindrico ed è decorato con cerchi bruni. Decorazione: linea ondata sulla spalla; linea orizzontale sulla parte più espansa del corpo e strisce sulle anse e al piede. Esempio simile per la forma del corpo in F.G. LO PORTO, Civiltà indigena e penetrazione greca nella Lucania orientale, in "Mon. Ant. Lincei", 1973, pg. 220, tav. LKV, fig. 1:2; tomba 2

RESTAURI:

ESEGUITI:

PROCEDIMENTI SEGUITI:

BIBLIOGRAFIA, INVENTARI:

FOTOGRAFIE: **SOPRINTENDENZA ARCHEOLOGICA**

TARANTO

A.F.S. n° 12354 Cat. X

DISEGNI:

ESAME DEI SITI E DEI TERRENI:

RIFERIMENTO OGGETTI DELLO STESSO COMPLESSO:

I.G. 206839 - 206875

ILATORE DELLA SCHEDA: Dot. Giovanni OLIVIERI Governatore Oliveri

Giugno 1982

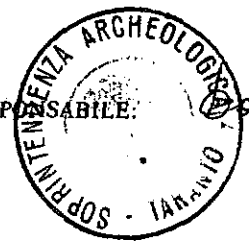

DEL FUNZIONARIO RESPONSABILE: Quattrone

Io sottoscritto mi obbligo alla conservazione dell'oggetto descritto nel presente foglio secondo le norme della Legge 1° Giugno 1939, n. 1089 e Regolamento approvato con R. Decreto n. 363 del 30 Gennaio 1913; di conseguenza a non rimuoverlo dal posto che occupa, a non apportarvi modificazioni senza conseguire preventiva approvazione del Ministero dell'Istruzione, e a non menomarne in alcun modo il pubblico godimento.

DATA: .....

VISTO DEL SOPRINTENDENTE

FIRMA

ATI:

AGGIORNAMENTI:

RVAZIONI:

PARTEGGI

PARTEGGI

RIMENTO VECCHIE SCHEDE: