

RA	N. CATALOGO GENERALE	N. CATALOGO INTERNAZIONALE	MINISTERO PER I BENI CULTURALI E AMBIENTALI DIREZ. GEN. DELLE ANTICHITA' E BELLE ARTI	REGIONE
CODICI	16/00028866	ITA:	SOPR. ARCHEOLOGICA - TARANTO	63 PUGLIA 3

(5605241) Roma, 1975 - Ist. Poligr. Stato - S. (c. 1.000.000)

PROVINCIA E COMUNE: **BA - Gioia del Colle**

LUOGO DI COLLOCAZIONE: **Museo Nazionale** INV. **206872**

OGGETTO: **Fibula**

PROVENIENZA (rif. I.G.M.): **Gioia del Colle (P.190 III N.O.)**

DATI DI SCAVO: **23-12-1932 Contr. M.Sannace** INV. DI SCAVO:
(o. altra acquisizione)

Tomba N. 6

DATAZIONE: **Fine IV sec. a.C.**

ATTRIBUZIONE: /

MATERIALE E TECNICA: **Argento**

MISURE: **lung. 4,5**

STATO DI CONSERVAZIONE: **Ossidata e corrosa.**

CONSISTENZA ATTUALE DEL MATERIALE: **Deperibile**

ESAME DEI REPERTI:

CONDIZIONE GIURIDICA: **Proprietà dello Stato**

NOTIFICHE:

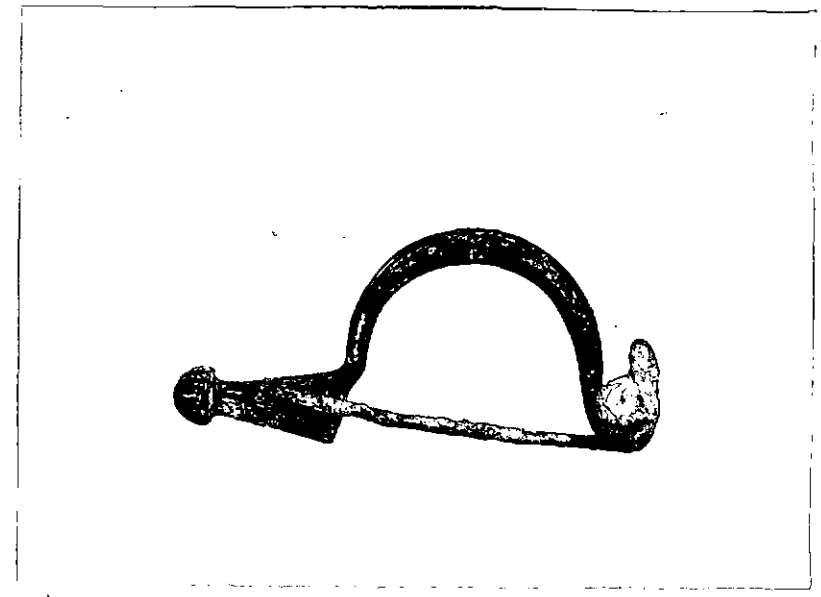

NEG. 12393 X

DESCRIZIONE:

Arco semplice ingrossato al centro; molla laterale; ago sottile a sezione rotonda; breve staffa terminante con bottone rotondo.
Tipo Sundwall, G1 Bc (J. SUNDWALL, die altern itali
Fibeln, Berlin, 1934, pg. 210).

RESTAURI:

ESEGUITI:

PROCEDIMENTI SEGUITI:

BIBLIOGRAFIA, INVENTARI:

FOTOGRAFIE: **SOPRINTENDENZA ARCHEOLOGICA**
TERANTO

A.F.S. n° 12392 Cat. X

DISEGNI:

ESAME DEI SITI E DEI TERRENI:

RIFERIMENTO OGGETTI DELLO STESSO COMPLESSO:

I.G. 206839 - 206875

PILATORE DELLA SCHEDA: *Dott.ssa Giovanna OLIVIERI*

Giovanna Olivieri

Giugno 1982

CO DEL FUNZIONARIO RESPONSABILE



OGGI:

OSSESSAZIONI:

TRATTO VECCHIE SCHEDE:

Io sottoscritto mi obbligo alla conservazione dell'oggetto descritto nel presente foglio secondo le norme della Legge 1° Giugno 1939, n. 1089 e Regolamento approvato con R. Decreto n. 363 del 30 Gennaio 1913; di conseguenza a non rimuoverlo dal posto che occupa, a non apportarvi modificazioni senza conseguire preventiva approvazione del Ministero dell'Istruzione, e a non menomarne in alcun modo il pubblico godimento.

DATA: _____

VISTO DEL SOPRINTENDENTE

FIRMA

AGGIORNAMENTI:

1982/01/07

1982/01/07