

RA	N. CATALOGO GENERALE	N. CATALOGO INTERNAZIONALE	MINISTERO PER I BENI CULTURALI E AMBIENTALI DIREZ. GEN. DELLE ANTICHITA' E BELLE ARTI	REGIONE	N.
CODICI	16/00028709	ITA:	SOPR. ARCHEOLOGICA - TARANTO	63	PUGLIA

(5605241) Roma, 1975 - Ist. Poligr. Stato - S. (c. 1.000.000)

PROVINCIA E COMUNE: BA - Gioia del Colle.

LUOGO DI COLLOCAZIONE: Museo Nazionale INV. 206621

OGGETTO: Coppa biansata

PROVENIENZA (rif. I.G.M.): Gioia del Colle (F.189 II N.E.)

DATI DI SCAVO: 9-1-1953 Contr. S. Mola INV. DI SCAVO:
(o altra acquisizione)

Propr. della Chiesa e del Dott. Carano. Tomba N. 72

DATAZIONE: Inizi V sec. a.C.

ATTRIBUZIONE: Fabbrica locale

MATERIALE E TECNICA: Argilla rosata, depurata; colore bruno.

MISURE: alt. 5; diam. 17,8

STATO DI CONSERVAZIONE: Integra

CONSISTENZA ATTUALE DEL MATERIALE:

ESAME DEI REPERTI:

CONDIZIONE GIURIDICA: Proprietà dello Stato

NOTIFICHE:

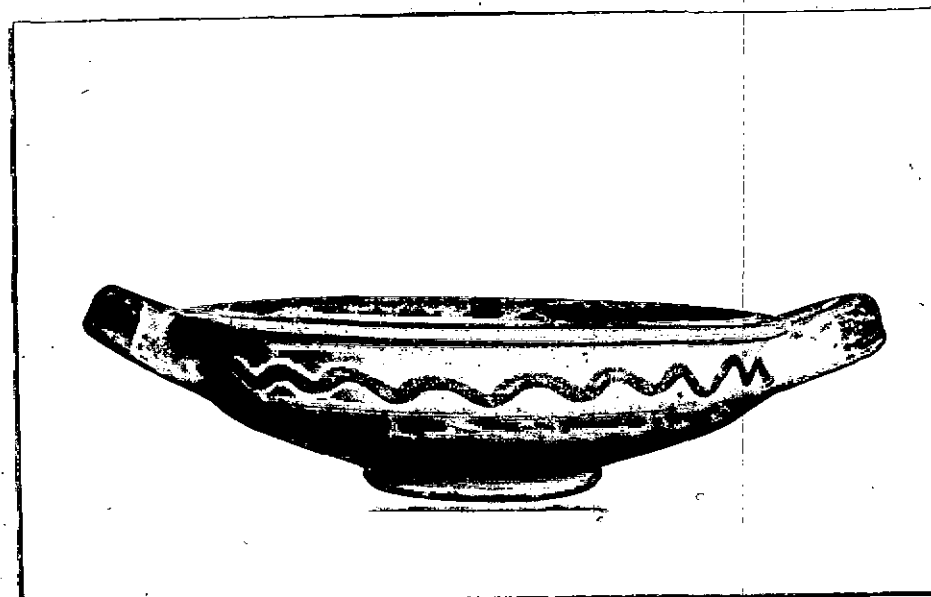

NEG.12138 X

DESCRIZIONE:

Piede discoidale modanato; ampio bacino; pareti verticali; orlo piano; anse a nastro impostate obliquamente sotto l'orlo.
Decorazione: all'interno, coppie di cerchi concentrici; lo stesso motivo sull'orlo; sulla spalla linea ondata; Vari esemplari simili per decorazione e in parte anche per forma sono stati rinvenuti in tombe di Monte Sannace della fine del V-IV sec. a.C. (B.M. SCARFI', Gioia del Colle. Scavi nella zona di Monte Sannace, Le tombe rinvenute nel 1957, in "Mon. Ant. Lincei", XLV, 1960, tombe 2,3,4,6,7; coll. 178,204,243,272,295; fgg. 29:35; 51:26).

RESTAURI:

ESEGUITI:

PROCEDIMENTI SEGUITI:

BIBLIOGRAFIA, INVENTARI:

FOTOGRAFIE: **SOPRINTENDENZA ARCHEOLOGICA**
TARANTO

A.F.S. n° 12638 Cat. X

DISEGNI:

ESAME DEI SITI E DEI TERRENI:

RIFERIMENTO OGGETTI DELLO STESSO COMPLESSO:

I.G. 206620 - 206623

Dott. ssa Giovanna OLIVIERI *Giovanna Olivieri*

COMPILATORE DELLA SCHEDA:

DATA: Giugno 1982

VISTO DEL FUNZIONARIO RESPONSABILE



ALLEGATI:

OSSERVAZIONI:

RIFERIMENTO VECCHIE SCHEDE:

Io sottoscritto mi obbligo alla conservazione dell'oggetto descritto nel presente foglio secondo le norme della Legge 1° Giugno 1939, n. 1089 e Regolamento approvato con R. Decreto n. 363 del 30 Gennaio 1913; di conseguenza a non rimuoverlo dal posto che occupa, a non apportarvi modificazioni senza conseguire preventiva approvazione del Ministero dell'Istruzione, e a non menomarne in alcun modo il pubblico godimento.

DATA:

VISTO DEL SOPRINTENDENTE

FIRMA

AGGIORNAMENTI: