

RA	N. CATALOGO GENERALE	N. CATALOGO INTERNAZIONALE	 MINISTERO PER I BENI CULTURALI E AMBIENTALI UFFICIO CENTRALE PER I BENI A.A.A.S. ISTITUTO CENTRALE PER IL CATALOGO E LA DOCUMENTAZIONE		REGIONE	N.
CODICI	16 / 00111771	ITA:	SOPRINTENDENZA ARCHEOLOGICA DELLA PUGLIA	63	Puglia	

Roma, 1983 - I.P.Z.S. - S.

PROVINCIA E COMUNE: BA - Gioia del Colle

LUOGO DI COLLOCAZIONE: Museo di Gioia del Colle (Ba) INVMG 2535  
(M. archeologico nazionale)

OGGETTO: kantharos a decorazione geometrica monocroma

PROVENIENZA (rif. I.G.M.): Polignano a Mare (BA) F.190 I N.O. I.G.M.

DATI DI SCAVO: scavo aprile 1991 INV. DI SCAVO: 12  
(o altra acquisizione)  
Vico Porticelli - tomba 1

DATAZIONE: VI sec. a.C.

ATTRIBUZIONE: fabbrica peucezia. Classe A (De Juliis 1982)

MATERIALE E TECNICA: argilla rosata, ingubbiatura beige, modellato alla ruota lenta, colore bruno diluito

MISURE: h. 17,5; Ø p. 6,6; Ø orlo 11,5

STATO DI CONSERVAZIONE: integro, vernice a tratti abrasa, lieve scheggiatura sull'ansa

CONSISTENZA ATTUALE DEL MATERIALE: non deperibile

ESAME DEI REPERTI:

CONDIZIONE GIURIDICA: **Proprietà dello Stato**

NOTIFICHE:

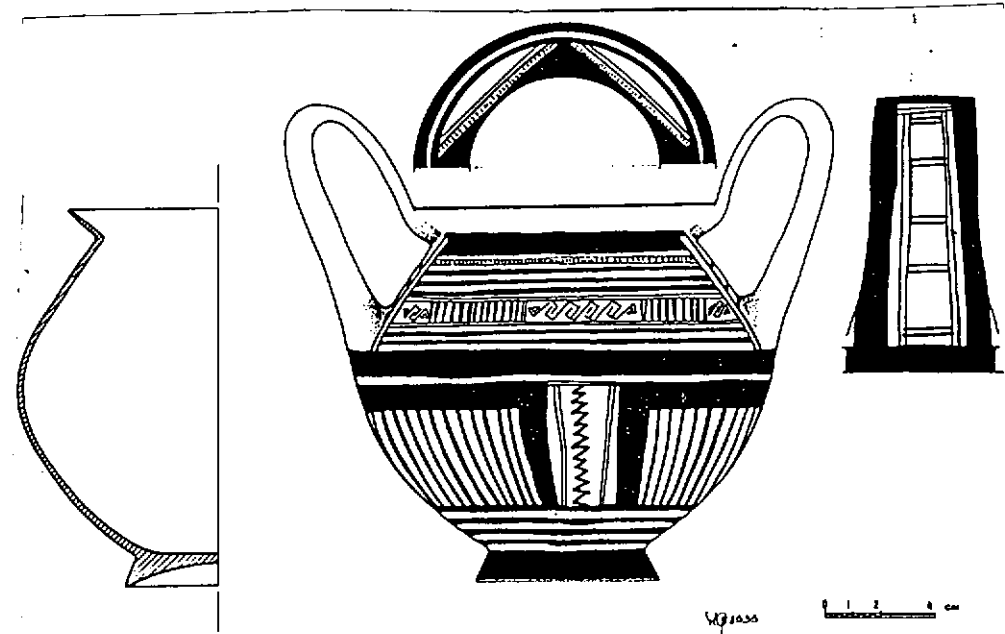

REG. INV. / DIS. 30  
MG

DESCRIZIONE: breve piede troncoconico, concavo all'interno, corpo globoso, spalla a profilo teso, labbro obliquo, anse a nastro sormontanti, impostate alla massima espansione e al labbro. Piede dipinto, sulla parte inferiore del corpo fasce parallele, sul corpo motivo a pettine con zig-zag verticali, alla circonferenza massima fascia; fascia a linee verticali e motivo a meandro spezzato tra linee parallele; sere di puntini sotto il labbro, fascia; sul labbro rombo circondato da puntini, racchiusi da due linee parallele, entro due cerchi concentrici. Nello spazio delle anse angoli inscritti, sull'ansa motivo a scaletta; sulla faccia interna della ansa larghe fasce parallele orizzontali.

Ha larga diffusione nei corredi peucezi di VI secolo: il tipo biconico si standardizza nel VI secolo (E.M. De Juliis, La ceramica geometrica della Peucezia: bilancio degli studi e prospettive della odierna ricerca, in "APARXAI", 1982, pp. 123-128).

Confrontabile con gli esemplari delle tt. 1 e 2 da Noicattaro (M. Gervasio, Bronzi arcaici e ceramica geometrica nel Museo di Bari

RESTAURI:

ESEGUITI:

PROCEDIMENTI SEGUITI:

BIBLIOGRAFIA, INVENTARI:

Notiziario delle attività di tutela, in "Taras", XI, 1991

FOTOGRAFIE:

DISEGNI: INV/bis. 30 MG

ESAME DEI SITI E DEI TERRENI:

RIFERIMENTO OGGETTI DELLO STESSO COMPLESSO:

2528	identico al 2536	2562
2529		2563
2530		2564
2531		2565
2532		2566
2533		2567
2534		2568
2536		2569
2537		
2538		
2539		
2540		
2541		
2542		
2543		
2544		
2545		
2546		
2547		
2548		
2549		
2550		
2551		
2552		
2553		
2554		
2555		
2556		
2557		
2558		
2559		
2560		
2561		

COMPILATORE DELLA SCHEDA: dr. Maria Delia Borricelli

DATA: 4 / 11 / 1991

*Maria Delia Borricelli*

VISTO DEL FUNZIONARIO RESPONSABILE:

L'ISPETTORE ARCHEOLOGO  
(dott. Angela CIANCIO)

*Alcega*

ALLEGATI:

OSSERVAZIONI:

RIFERIMENTO VECCHIE SCHEDE:

Io sottoscritto mi obbligo alla conservazione dell'oggetto descritto nel presente foglio secondo le norme della Legge 1° Giugno 1939, n. 1089 e Regolamento approvato con R. Decreto n. 363 del 30 Gennaio 1913; di conseguenza a non rimuoverlo dal posto che occupa, a non apportarvi modificazioni senza conseguire preventiva approvazione del Ministero per i Beni Culturali e Ambientali, e a non menomarne in alcun modo il pubblico godimento.

DATA: \_\_\_\_\_

VISTO DEL DIRETTORE DELL'ISTITUTO

FIRMA

AGGIORNAMENTI:

RA	N. CATALOGO GENERALE	N. CATALOGO INTERNAZIONALE	 MINISTERO PER I BENI CULTURALI E AMBIENTALI DIREZ. GEN. DELLE ANTICHITA' E BELLE ARTI		
	16 / 00111771	ITA:		Soprintendenza Archeologica della Puglia	63
ALLEGATO N. 1					

(5605243) Roma, 1975 - Ist. Poligr. Stato - S. (c. 200.000)

Bari 1921, pp. 93 - 106, tavv. XII - XIV) e con l'esemplare proveniente dalla tomba IV da Noicattaro (L. Nista, La tomba IV da Noicattaro, in "ArchClass", tavv. VI, 1 - 3, VII, 1).

Per i motivi decorativi cfr. F. Rossi, Cramica geometrica apula nella collezione Chini nel Museo civico di Bassano del Grappa, Roma 1981, p. 94.