



PROVINCIA E COMUNE: **FG - CERIGNOLA**

LUOGO DI COLLOCAZIONE: **Museo Nazionale
Manfredonia**

INV.

OGGETTO: **Frammento di parete di vaso**

PROVENIENZA (rif. I.G.M.): **F.164 II S.E. mm.15/330**

DATI DI SCAVO: **Scavi Finé 1979**
(o altra acquisizione)

INV. DI SCAVO: **142/18**

DATAZIONE: **Tarda età del Bronzo
Fine XI - X secolo a.C.**

ATTRIBUZIONE: **Cultura Iapygia Protogeometrica
(De Juliis, Daunia 1977)**

MATERIALE E TECNICA: **argilla figulina beige rosato con rari in-
clusi micacei, superficie esterna con in-
gubbiatura più chiara, decorazione dipin-
ta, colore bruno violaceo**

MISURE: **del frammento 7,5 x 7**

STATO DI CONSERVAZIONE: **Frammentario: un frammento di spalla
con residuo di gola**

CONSISTENZA ATTUALE DEL MATERIALE: **Deperibile**

ESAME DEI REPERTI:

CONDIZIONE GIURIDICA: **Proprietà dello Stato**

NOTIFICHE:

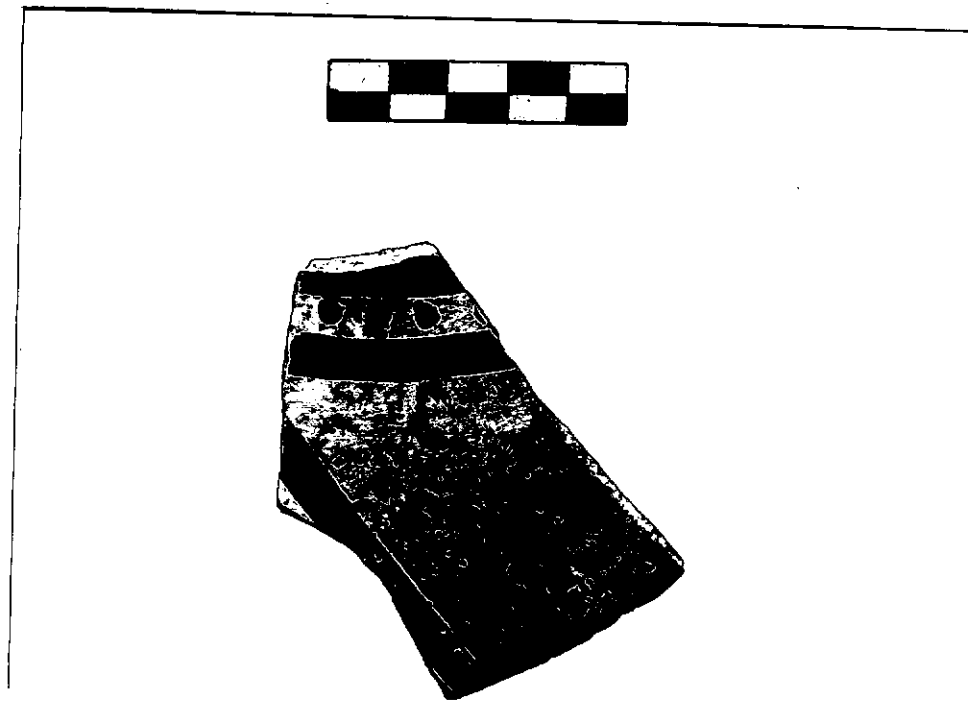

NEG. 13772 X

DESCRIZIONE:

**Forma chiusa espansa non ricostruibile; decorazione
consistente in bande rettilinee, due delle quali,
subito al di sotto della gola, racchiudono una file di
grossi punti; la terza ad andamento obliquo probabil-
mente è il lato di un motivo angolare.**

RESTAURI:

ESEGUITI:

PROCEDIMENTI SEGUITI:

BIBLIOGRAFIA, INVENTARI:

**M.A.ALBERTI, A.BETTINI, J.LORENZI, Scavi nella città Dauna
di Salapia, Campagne 1978/1979 - Notizia preliminare
(di prossima pubblicazione in N Sc)**

FOTOGRAFIE: **SOPRINTENDENZA ARCHEOLOGICA
TARANTO**
A.F.S. n° 13772 Cat. X

DISEGNI:

ESAME DEI SITI E DEI TERRENI:

RIFERIMENTO OGGETTI DELLO STESSO COMPLESSO:

Impasto 49/89

Argilla Figulina 1/8, 10/48

COMPILATORE DELLA SCHEDA:

Maria Antonietta Alberti

DATA: **30 Giugno 1981**

M. Alberti

VISTO DEL FUNZIONARIO RESPONSABILE:

M. G. G. G.



ALLEGATI:

Io sottoscritto mi obbligo alla conservazione dell'oggetto descritto nel presente foglio secondo le norme della Legge 1° Giugno 1939, n. 1089 e Regolamento approvato con R. Decreto n. 363 del 30 Gennaio 1913; di conseguenza a non rimuoverlo dal posto che occupa, a non apportarvi modificazioni senza conseguire preventiva approvazione del Ministero dell'Istruzione, e a non menomarne in alcun modo il pubblico godimento.

DATA:

VISTO DEL SOPRINTENDENTE

FIRMA

AGGIORNAMENTI:

OSSERVAZIONI:

RIFERIMENTO VECCHIE SCHEDE: