

| | | | | | | |
|--------|----------------------|----------------------------|---|----|---------|----|
| RA | N. CATALOGO GENERALE | N. CATALOGO INTERNAZIONALE |  MINISTERO PER I BENI CULTURALI E AMBIENTALI DIREZ. GEN. DELLE ANTICHITA' E BELLE ARTI | | REGIONE | N. |
| CODICI | 16/00019571 | ITA: | SOPRINTENDENZA ARCHEOLOGICA DI PUGLIA-TARANTO | 63 | PUGLIA | 42 |

(5605241) Roma, 1975 - Ist. Poligr. Stato - S. (c. 1.000.000)

PROVINCIA E COMUNE: **FG-MANFREDONIA**

LUOGO DI COLLOCAZIONE: **Museo Nazionale di Manfredonia** INV.

OGGETTO: **Frammento di parete di vaso**

PROVENIENZA (rif. I.G.M.): **Foggia, loc. Passo di Corvo (F. 164 IV SE mm. 127/117)**

DATI DI SCAVO: **Scavo Tinè, 1967/68** INV. DI SCAVO: **COR AREA alfa**
 (o altra acquisizione)

DATAZIONE: **VI millennio a.C. Neolitico inferiore.**

ATTRIBUZIONE: **Cultura della ceramica impressa/Stile Guadone (Fase IIa del Neolitico del Tavoliere)**

MATERIALE E TECNICA: **Dipasto con piccoli inclusi, grigio; superficie lisciate e lucidate, bruno. Decorazione impressa.**

MISURE: **2,7 x 2,2**

STATO DI CONSERVAZIONE: **Frammentario**

CONSISTENZA ATTUALE DEL MATERIALE: **Deperibile**

ESAME DEI REPERTI:

CONDIZIONE GIURIDICA: **Proprietà dello Stato**

NOTIFICHE:

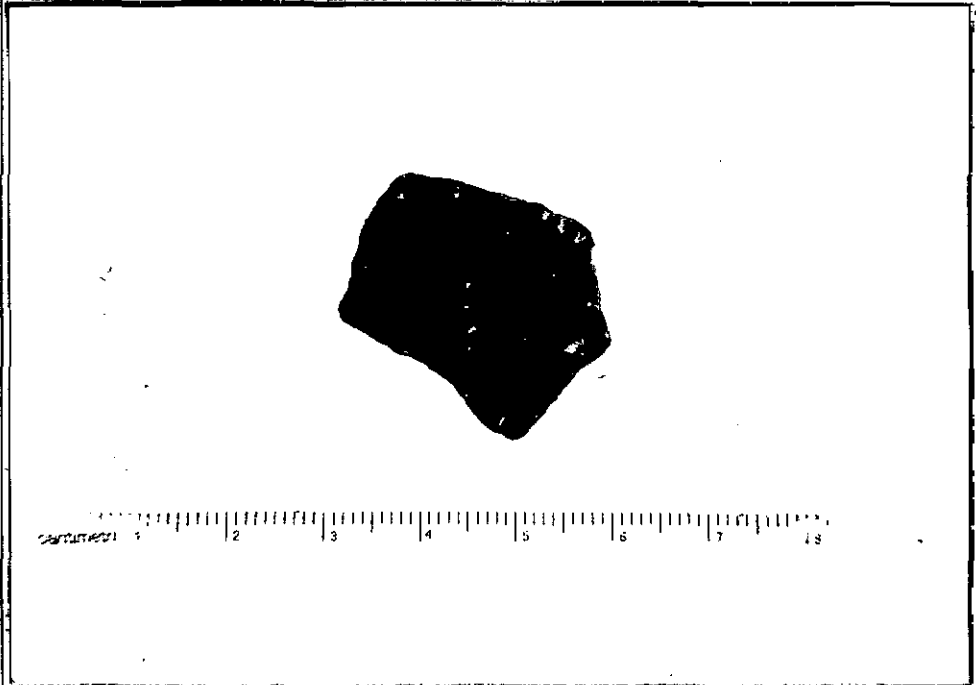

NEG.13469 X

DESCRIZIONE:

Parete rettilinea. Decorazione esterna: piccole punzonature a contorno rettangolare organizzate in due file parallele angolate.
 (Per la decorazione cfr. S. Tinè, La civiltà neolitica del Tavoliere (Daunia), Civiltà preistoriche e proto-storiche della Daunia, Firenze 1975, tav. 21, 2° frammento dell'ultima file.)

RESTAURI:

ESEGUITI:

PROCEDIMENTI SEGUITI:

BIBLIOGRAFIA, INVENTARI:

Archivio di Stato di Taranto
Sezione di Archeologia
Cassa n. 13469
F. 13469
13469

SOPRINTENDENZA ARCHEOLOGICA

FOTOGRAFIE:

TARANTO

A.P.S. n° 13469 ca. X

DISEGNI:

ESAME DEI SITI E DEI TERRENI:

RIFERIMENTO OGGETTI DELLO STESSO COMPLESSO:

COMPILATORE DELLA SCHEDA: **Eugenia Isetti** *Eugenia Isetti*

DATA: **27 GIU. 1981**

VISTO DEL FUNZIONARIO RESPONSABILE

[Handwritten signature]



ALLEGATI:

OSSERVAZIONI:

RIFERIMENTO VECCHIE SCHEDE:

Io sottoscritto mi obbligo alla conservazione dell'oggetto descritto nel presente foglio secondo le norme della Legge 1° Giugno 1939, n. 1089 e Regolamento approvato con R. Decreto n. 363 del 30 Gennaio 1913; di conseguenza a non rimuoverlo dal posto che occupa, a non apportarvi modificazioni senza conseguire preventiva approvazione del Ministero dell'Istruzione, e a non menomarne in alcun modo il pubblico godimento.

DATA: _____

VISTO DEL SOPRINTENDENTE

FIRMA

AGGIORNAMENTI: